



ESTADO DO PIAUÍ
PREFEITURA MUNICIPAL DE SÃO MIGUEL DO TAPUIO



ORÇAMENTO PROGRAMA
LEI ORÇAMENTARIA ANUAL
Nº032/2020 - LOA

Proposta Orçamentária do Município
Orçamento Fiscal e da Seguridade Social

ÍNDICE

1. Mensagem e Projeto de Lei Orçamentaria Anual de 2020.

2. TABELA EXPLICATIVA DA LEI:

Evolução da Receita e Despesa;

Relação de Programas, projetos, Atividades e operações Especiais;

3. ANEXOS DA LEI Nº 4.320:

Anexo 1 - Demonstrativo da receita e despesa segundo as categorias econômicas;

Anexo 2.a. Receita Segunda categoria economia;

Anexo 2.b. Consolidação geral Natureza Despesa;

Anexo 2.d. Natureza da Despesa órgão Unidade;

Anexo 6 – Programa de trabalho por órgãos e unidade;

Anexo 7 – Programa de trabalho do governo;

Anexo 8 - Programa de trabalho conforme vínculos;

Anexo 9 - Demonstrativo da despesa por órgão e Função;

Anexo 10.a –Fundos Especiais;

Anexo 10.b – Administração Indireta;

Anexo 11- Orçamento Seguridade Social;

4. DEMONSTRATIVOS AUXILIARES:

Quadro 13 . Detalhamento da Despesa(QDD).

5. GRAFICOS E DEMONSTRATIVOS EXPLICATIVOS:

Despesa por função;

Despesa por grupo;

Receita prevista.



ESTADO DO PIAUÍ
PREFEITURA MUNICIPAL DE SÃO MIGUEL DO TAPUIO
GABINETE DO PREFEITO
CONTROLADORIA GERAL E CONTABILIDADE



LEI N° 032 - 17/12/2019.

LEI ORÇAMENTARIA
ANUAL
- LOA -

EXERCÍCIO DE 2020



ESTADO DO PIAUÍ
PREFEITURA MUNICIPAL DE SÃO MIGUEL DO TAPUIO
GABINETE DO PREFEITO
CONTROLADORIA GERAL E CONTABILIDADE



Lei Nº 032/2019.

Estima a Receita e Fixa a Despesa do Município de São Miguel do Tapuio - PI para o Exercício de 2020 e dá outras providências.

O PREFEITO MUNICIPAL DE SÃO MIGUEL DO TAPUIO, Estado do Piauí.
Faço saber que o Plenário da Câmara Municipal apreciou a Lei Orçamentaria Anual.

Art. 1º. O Orçamento Geral do Município de São Miguel do Tapuio, para o exercício de 2020, estima a Receita e fixa a Despesa em **R\$ 42.689.205,09 (Quarenta e dois milhões, seiscentos e oitenta e nove mil e duzentos e cinco reais e nove centavos)**, compreendendo:

I. O Orçamento Fiscal referente ao Poder Legislativo e ao Poder Executivo do Município, seus órgãos, fundos e entidades da administração direta e indireta e autarquia;

II. O Orçamento da Seguridade Social, abrangendo todos os órgãos e entidade a ele vinculada, da administração direta, indireta e autarquia, bem como os fundos instituídos e mantidos pelo poder público.

Art. 2º. O Orçamento da Administração Direta para o exercício de 2020 estima a Receita e fixa a Despesa em **R\$ 42.669.105,09 (Quarenta e dois milhões, seiscentos e sessenta e nove mil e cento e cinco reais e nove centavos)**,

1. RECEITAS CORRENTES

1.1 Impostos, Taxas e Contribuição de Melhoria	R\$	1.324.478,80
1.2 Receita de Contribuições	R\$	420.703,28
1.3 Receita Patrimonial	R\$	384.178,76
1.4.Receita de Serviços	R\$	23.100,00
1.5 Transferências Correntes	R\$	42.525.656,61
1.6 Outras Receitas Correntes	R\$	461.410,96
1.7 Deduções do FUNDEB (R)	R\$	-3.504.123,32
Sub-Total	R\$	41.635.405,09
TOTAL	R\$	41.635.405,09



ESTADO DO PIAUÍ
PREFEITURA MUNICIPAL DE SÃO MIGUEL DO TAPUIO
GABINETE DO PREFEITO
CONTROLADORIA GERAL E CONTABILIDADE



SUPERAVIT DO ORÇAMENTO CORRENTE R\$ 5.797.905,65
RECEITA DE CAPITAL E
TRANSFERENCIA DE CAPITAL R\$ 1.053.800,00

Sub-Total R\$ 1.053.800,00
TOTAL R\$ 6.851.705,65

RESUMO
RECEITAS CORRENTES R\$ 45.139.528,41
DEDUÇÕES DA RECEITA CORRENTE R\$ -3.504.123,32
RECEITAS DE CAPITAL R\$ 1.053.800,00
TOTAL DE RECEITAS R\$ **42.689.205,09**

2. DESPESAS CORRENTES

1.1 Pessoal e Encargos Sociais R\$ 20.435.397,74
1.2 Juros e Encargos da Divida R\$ 4.000,00
1.3. Outras Despesas Correntes R\$ 15.398.101,70

Sub-Total R\$ 35.837.499,44

SUPERAVIT DO ORÇAMENTO CORRENTE R\$ 5.797.905,65

TOTAL R\$ 41.635.405,09

3. DESPESAS DE CAPITAL

2.1 Investimentos R\$ 6.257.360,00
2.2 Inversões Financeiras R\$ 9.000,00
2.3 Amortizações da Divida R\$ 390.345,65

Sub-Total R\$ 6.656.705,65

4. RESERVA DE CONTIGÊNCIA R\$ 195.000,00
TOTAL R\$ 6.851.705,65

RESUMO
DESPESAS CORRENTES R\$ 35.837.499,44
DESPESAS DE CAPITAL R\$ 6.656.705,65
RESERVA DE CONTIGÊNCIA R\$ 195.000,00
TOTAL DE DESPESAS R\$ **42.689.205,09**



ESTADO DO PIAUÍ
PREFEITURA MUNICIPAL DE SÃO MIGUEL DO TAPUIO
GABINETE DO PREFEITO
CONTROLADORIA GERAL E CONTABILIDADE



Art. 3º. A despesa total, no mesmo valor da receita, é fixada, apresentando o seguinte desdobramento:

RESUMO TOTAL ORÇADO POR FUNÇÃO

01	Legislativo	R\$	1.357.659,59
04	Administração	R\$	4.552.196,08
08	Assistência Social	R\$	1.819.610,00
10	Saúde.	R\$	9.491.333,00
12	Educação	R\$	21.202.864,96
13	Cultura	R\$	222.690,00
14	Direito da Cidadania	R\$	104.500,00
15	Urbanismo	R\$	1.471.935,81
16	Habitação	R\$	313.000,00
17	Saneamento	R\$	94.600,00
20	Agricultura	R\$	850.970,00
26	Transporte	R\$	443.500,00
27	Desporto e Lazer	R\$	177.500,00
28	Encargos Especiais	R\$	391.845,65
99	Reserva de Contingência	R\$	195.000,00
TOTAL GERAL		R\$	42.689.205,09

Art. 4º. Fica o Poder Executivo autorizado a:

I. Abrir créditos suplementares ate o limite de 40%(quarenta por cento) da despesa fixada no artigo 1º, utilizando, mediante a utilização dos seguintes recursos:

- a)** Da anulação total e parcial de dotações orçamentárias e créditos adicionais autorizadas por lei;
- b)** Do excesso de arrecadação, nos termos do art. 43 §1º, Inciso II, da Lei nº 4.320, de 17 março de 1964;
- c)** Do superávit financeiro apurado em balanço patrimonial do exercício anterior, nos termos do art. 43, § 1º, Inciso I, da Lei 4.320, de 17 de março de 1964.
- d)** Remanejar recursos no âmbito do mesmo órgão e do mesmo programa.



ESTADO DO PIAUÍ
PREFEITURA MUNICIPAL DE SÃO MIGUEL DO TAPUIO
GABINETE DO PREFEITO
CONTROLADORIA GERAL E CONTABILIDADE



Parágrafo único. Não onerarão o limite previsto no inciso I, os créditos

destinados a:

- 1 - suprir insuficiência nas dotações de despesas a conta de recursos vinculados;
- 2 - suprir insuficiência nas dotações orçamentárias relativas as despesas a conta de receitas próprias de autarquias, fundações e empresas dependentes.

II. Realizar operações de crédito por antecipação da receita, até o limite de 5% (cinco por cento) da receita corrente líquida, estimadas nesta lei que deverão ser liquidadas até 20 (dez) de dezembro de 2020.

Art. 5º Os recursos alocados em “Reserva de Contingência” serão destinados ao atendimento de passivos contingentes e outros riscos e eventos fiscais imprevistos.

Art. 6º. Fica inserido conforme a proposta de Emenda à Lei Orgânica do Município nº 01/2019, nos art. 137-A e art. 137-B, e Lei Diretrizes Orçamentaria anual e critérios adotados pelo Executivo.

Art. 7º. O Poder Executivo colocará à disposição da Câmara Municipal, para fins de elaboração da sua proposta parcial de orçamento, até o dia 30 de julho de 2019, as estimativas das receitas para o exercício subsequente.

Art. 8º. A Câmara Municipal, com fundamentos nas estimativas das receitas orçamentárias para o exercício subsequente, encaminhará ao Poder Executivo, até o dia 20 de julho de 2019, a proposta do seu orçamento para fins de incorporação ao orçamento geral do Município.

Art. 9º. Será assegurado as emendas parlamentares no exercício do mandato, obedecendo ao dispositivo da Lei Orgânica do Município, correspondendo ao percentual de 1,2% (um inteiro e dois décimos por cento) da Receita Corrente Líquida deste exercício de 2019, na execução da programação orçamentária e financeira das Emendas Parlamentares Individuais, para o exercício de 2020.



ESTADO DO PIAUÍ
PREFEITURA MUNICIPAL DE SÃO MIGUEL DO TAPUIO
GABINETE DO PREFEITO
CONTROLADORIA GERAL E CONTABILIDADE



§ 1º O Poder Executivo Municipal poderá propor alterações à Lei de Diretrizes Orçamentárias e à Lei Orçamentária Anual de 2021 para ajustar os valores das Emendas Parlamentares Individuais garantidas em Lei, sendo que:

I - Cada parlamentar deverá cadastrar suas indicações de Emendas Parlamentares Individuais junto a este projeto de lei, contendo sua emenda específica, condicionada as ações em saúde pública municipal;

II - As indicações das Emendas Parlamentares Individuais deverão ser em número de até 2 (duas) ações, para a devida inclusão no Projeto de Lei Orçamentária Anual Exercício 2020, podendo, excepcionalmente, ser acrescido de mais uma ação para adequar aos valores residuais advindos dos cálculos do índice da Receita Corrente Líquida do Exercício 2019.

§ 2º O Poder Executivo Municipal poderá inscrever em "Restos a Pagar" os valores dos saldos orçamentários, referentes às Emendas Parlamentares Individuais, que se verificarem no fim do exercício, na forma da Lei.

Art. 10º. Essa Proposta de Projeto de Lei entrará em vigor a partir da data de aprovação.

Art. 11º. Revogam-se as disposições em contrário.

São Miguel do Tapuio-PI, 17 de Dezembro de 2019.

José Lincoln Sobral Matos
Prefeito Municipal de São Miguel do Tapuio
Exercício de 2017-2020



ESTADO DO PIAUÍ
PREFEITURA MUNICIPAL DE SÃO MIGUEL DO TAPUIO
GABINETE DO PREFEITO
CONTROLADORIA GERAL E CONTABILIDADE



ANEXOS DA LEI Nº 4.320/64



PREFEITURA DE SÃO MIGUEL DO TAPUIO

PRAÇA MANOEL EVARISTO PAIVA - CNPJ:06716906/0001-93

Orçamento Programa - Exercício de 2020

Anexo 01

DEMONSTRATIVO DA RECEITA E DESPESA SEGUNDO AS CATEGORIAS ECONOMICAS

(Inc.II, §1º, Art.2º)

Page 1

Lei: 009, Data: 21/12/2017

RECEITA	R\$	R\$
RECEITAS CORRENTES		
IMPOSTOS, TAXAS E CONTRIBUIÇÕES DE MELHORIA	1.324.478,80	
CONTRIBUIÇÕES	420.703,28	
RECEITA PATRIMONIAL	384.178,76	
RECEITA DE SERVIÇOS	23.100,00	
TRANSFERÊNCIAS CORRENTES	42.525.656,61	
OUTRAS RECEITAS CORRENTES	461.410,96	
(R) DEDUÇÕES DO FUNDEB	-3.504.123,32	
SUB TOTAL		41.635.405,09
TOTAL		41.635.405,09
SUPERAVIT DO ORCAMENTO CORRENTE		5.797.905,65
RECEITAS DE CAPITAL		
TRANSFERÊNCIAS DE CAPITAL	1.053.800,00	
SUB TOTAL		1.053.800,00
TOTAL		6.851.705,65

RESUMO

RECEITAS CORRENTES	45.139.528,41
DEDUÇÕES DA RECEITA CORRENTE	-3.504.123,32
RECEITAS DE CAPITAL	1.053.800,00
TOTAL DE RECEITAS	42.689.205,09
TOTAL	42.689.205,09

DESPESA	R\$	R\$
DESPESAS CORRENTES		
PESSOAL E ENCARGOS SOCIAIS	20.435.397,74	
JUROS E ENCARGOS DA DÍVIDA	4.000,00	
OUTRAS DESPESAS CORRENTES	15.398.101,70	
SUB TOTAL		35.837.499,44
SUPERAVIT DO ORCAMENTO CORRENTE		5.797.905,65
TOTAL		41.635.405,09
DESPESAS DE CAPITAL		
INVESTIMENTOS	6.257.360,00	
INVERSÕES FINANCEIRAS	9.000,00	
AMORTIZAÇÃO DA DÍVIDA	390.345,65	
SUB TOTAL		6.656.705,65
RESERVA DE CONTINGENCIA		195.000,00
TOTAL		6.851.705,65

RESUMO

DESPESAS CORRENTES	35.837.499,44
DESPESAS DE CAPITAL	6.656.705,65
RESERVA DE CONTINGÊNCIA	195.000,00
TOTAL DE DESPESA	42.689.205,09
TOTAL	42.689.205,09



PREFEITURA DE SÃO MIGUEL DO TAPUIO

PRAÇA MANOEL EVARISTO PAIVA - CNPJ:06716906/0001-93

Orçamento Programa - Exercício de 2020

DEMONSTRATIVO DA RECEITA E DESPESA SEGUNDO AS CATEGORIAS ECONOMICAS

(Inc.II, §1º, Art.2º)

Anexo 01

Page 2

Lei: 009, Data: 21/12/2017

DIANNI CARVALHO DE AMORIM
CONTADORA GERAL CRC 5808-O/8
725.053.703-20

JOSE LINCOLN SOBRAL MATOS
REFEITO MUNICIPAL SAO MIGUEL TAPUIO
052.695.205-91

Digite o texto aqui

**PREFEITURA DE SÃO MIGUEL DO TAPUIO**

PRAÇA MANOEL EVARISTO PAIVA - CNPJ:06716906/0001-93

Orçamento Programa - Exercício de 2020

Anexo 02

Page 1

NATUREZA DA DESPESA - CONSOLIDAÇÃO GERAL

Lei: 009, Data: 21/12/2017

Código	Especificação	Elemento	Modalidade	Grupo	Categoria Econômica
30.00.00	DESPESAS CORRENTES				35.837.499,44
31.00.00	PESSOAL E ENCARGOS SOCIAIS			20.435.397,74	
31.90.00	APLICAÇÕES DIRETAS		20.435.397,74		
31.90.04	CONTRATAÇÃO POR TEMPO DETERMINADO	7.031.149,08			
31.90.11	VENCIMENTOS E VANTAGENS FIXAS - PESSOAL CIVIL	9.574.992,09			
31.90.13	OBRIGAÇÕES PATRONAIS	2.416.779,35			
31.90.16	OUTRAS DESPESAS VARIÁVEIS - PESSOAL CIVIL	6.100,00			
31.90.91	SENTENÇAS JUDICIAIS	825.314,33			
31.90.92	DESPESAS DE EXERCÍCIOS ANTERIORES	522.662,89			
31.90.96	RESSARCIMENTO DE DESPESAS DE PESSOAL REQUISITADO	58.400,00			
32.00.00	JUROS E ENCARGOS DA DÍVIDA			4.000,00	
32.90.00	APLICAÇÕES DIRETAS		4.000,00		
32.90.21	JUROS SOBRE A DÍVIDA POR CONTRATO	3.000,00			
32.90.22	OUTROS ENCARGOS SOBRE A DÍVIDA POR CONTRATO	1.000,00			
33.00.00	OUTRAS DESPESAS CORRENTES			15.398.101,70	
33.50.00	TRANSFERÊNCIAS A INSTITUIÇÕES PRIVADAS SEM FINS LUCRATIVOS		64.400,00		
33.50.41	CONTRIBUIÇÕES	62.400,00			
33.50.43	SUBVENÇÕES SOCIAIS	2.000,00			
33.90.00	APLICAÇÕES DIRETAS		15.333.701,70		
33.90.04	CONTRATAÇÃO POR TEMPO DETERMINADO	3.000,00			
33.90.14	DIÁRIAS - CIVIL	212.038,00			
33.90.18	AUXÍLIO FINANCEIRO A ESTUDANTES	52.000,00			
33.90.27	ENCARGOS PELA HONRA DE AVAIS, GARANTIAS, SEGUROS E SIMILARES	90.200,00			
33.90.30	MATERIAL DE CONSUMO	2.867.864,79			
33.90.31	PREMIAÇÕES CULTURAIS, ARTÍSTICAS, CIENTÍFICAS, DESPORTIVAS E	152.390,00			
33.90.32	MATERIAL, BEM OU SERVIÇO PARA DISTRIBUIÇÃO GRATUITA	1.226.372,98			
33.90.33	PASSAGENS E DESPESAS COM LOCOMOÇÃO	101.500,00			
33.90.35	SERVIÇOS DE CONSULTORIA	346.182,00			
33.90.36	OUTROS SERVIÇOS DE TERCEIROS - PESSOA FÍSICA	3.574.669,78			
33.90.37	LOCAÇÃO DE MÃO-DE-OBRA	75.740,00			
33.90.39	OUTROS SERVIÇOS DE TERCEIROS - PESSOA JURÍDICA	5.216.609,25			
33.90.40	SERVIÇOS DE TECNOLOGIA DA INFORMAÇÃO E COMUNICAÇÃO - PJ	480.550,00			
33.90.41	CONTRIBUIÇÕES	6.300,00			
33.90.47	OBRIGAÇÕES TRIBUTÁRIAS E CONTRIBUTIVAS	306.741,90			
33.90.48	OUTROS AUXÍLIOS FINANCEIROS A PESSOAS FÍSICAS	247.960,00			
33.90.92	DESPESAS DE EXERCÍCIOS ANTERIORES	372.083,00			
33.90.93	INDENIZAÇÕES E RESTITUIÇÕES	1.500,00			
40.00.00	DESPESAS DE CAPITAL				6.656.705,65
44.00.00	INVESTIMENTOS			6.257.360,00	
44.90.00	APLICAÇÕES DIRETAS		6.257.360,00		
44.90.51	OBRAS E INSTALAÇÕES	4.564.600,00			
44.90.52	EQUIPAMENTOS E MATERIAL PERMANENTE	1.464.760,00			
44.90.61	AQUISIÇÃO DE IMÓVEIS	195.500,00			
44.90.93	INDENIZAÇÕES E RESTITUIÇÕES	32.500,00			
45.00.00	INVERSÕES FINANCEIRAS			9.000,00	
45.90.00	APLICAÇÕES DIRETAS		9.000,00		
45.90.61	AQUISIÇÃO DE IMÓVEIS	9.000,00			
46.00.00	AMORTIZAÇÃO DA DÍVIDA			390.345,65	
46.90.00	APLICAÇÕES DIRETAS		390.345,65		
46.90.71	PRINCIPAL DA DÍVIDA CONTRATUAL RESGATADO	390.345,65			
90.00.00	RESERVA DE CONTINGÊNCIA				195.000,00
99.00.00	RESERVA DE CONTINGÊNCIA			195.000,00	
99.99.00	RESERVA DE CONTINGÊNCIA		195.000,00		
99.99.99	RESERVA DE CONTINGÊNCIA	195.000,00			



NATUREZA DA DESPESA - CONSOLIDAÇÃO GERAL

Lei: 009, Data: 21/12/2017

Código	Especificação	Elemento	Modalidade	Grupo	Categoria Econômica
TOTAL					42.689.205,09

DIANNI CARVALHO DE AMORIM
CONTADORA GERAL CRC 5808-O/8
725.053.703-20

JOSE LINCQLN SOBRAL MATOS
REFEITO MUNICIPAL SAO MIGUEL TAPUIO
052.695.205-91



PREFEITURA DE SÃO MIGUEL DO TAPUIO

PRAÇA MANOEL EVARISTO PAIVA - CNPJ:06716906/0001-93

Anexo 02

Page 1

Orçamento Programa - Exercício de 2020

NATUREZA DA DESPESA POR ORGÃO

Lei: 009, Data: 21/12/2017

(Inc. IV, § 1º, Art.2º)

ORGÃO 01 CAMARA MUNICIPAL

Código	Especificação	Elemento	Modalidade	Grupo	Categoria Econômica
3.0.00.00	DESPESAS CORRENTES				1.339.159,59
3.1.00.00	PESSOAL E ENCARGOS SOCIAIS			1.048.697,89	
3.1.90.00	APLICAÇÕES DIRETAS		1.048.697,89		
3.1.90.04	CONTRATAÇÃO POR TEMPO DETERMINADO	5.000,00			
3.1.90.11	VENCIMENTOS E VANTAGENS FIXAS - PESSOAL CIVIL	830.000,00			
3.1.90.13	OBRIGAÇÕES PATRONAIS	210.000,00			
3.1.90.16	OUTRAS DESPESAS VARIÁVEIS - PESSOAL CIVIL	1.500,00			
3.1.90.92	DESPESAS DE EXERCÍCIOS ANTERIORES	2.197,89			
3.3.00.00	OUTRAS DESPESAS CORRENTES			290.461,70	
3.3.50.00	TRANSFERÊNCIAS A INSTITUIÇÕES PRIVADAS SEM FINS LUCRATIVOS		7.000,00		
3.3.50.41	CONTRIBUIÇÕES	7.000,00			
3.3.90.00	APLICAÇÕES DIRETAS		283.461,70		
3.3.90.04	CONTRATAÇÃO POR TEMPO DETERMINADO	1.000,00			
3.3.90.14	DIÁRIAS - CIVIL	18.000,00			
3.3.90.30	MATERIAL DE CONSUMO	10.000,00			
3.3.90.35	SERVIÇOS DE CONSULTORIA	25.000,00			
3.3.90.36	OUTROS SERVIÇOS DE TERCEIROS - PESSOA FÍSICA	136.000,00			
3.3.90.39	OUTROS SERVIÇOS DE TERCEIROS - PESSOA JURÍDICA	55.500,00			
3.3.90.40	SERVIÇOS DE TECNOLOGIA DA INFORMAÇÃO E COMUNICAÇÃO - PJ	6.000,00			
3.3.90.47	OBRIGAÇÕES TRIBUTÁRIAS E CONTRIBUTIVAS	18.961,70			
3.3.90.92	DESPESAS DE EXERCÍCIOS ANTERIORES	13.000,00			
4.0.00.00	DESPESAS DE CAPITAL				18.500,00
4.4.00.00	INVESTIMENTOS			17.000,00	
4.4.90.00	APLICAÇÕES DIRETAS		17.000,00		
4.4.90.51	OBRAS E INSTALAÇÕES	10.000,00			
4.4.90.52	EQUIPAMENTOS E MATERIAL PERMANENTE	6.000,00			
4.4.90.61	AQUISIÇÃO DE IMÓVEIS	1.000,00			
4.6.00.00	AMORTIZAÇÃO DA DÍVIDA			1.500,00	
4.6.90.00	APLICAÇÕES DIRETAS		1.500,00		
4.6.90.71	PRINCIPAL DA DÍVIDA CONTRATUAL RESGATADO	1.500,00			
TOTAL					1.357.659,59



PREFEITURA DE SÃO MIGUEL DO TAPUIO

PRAÇA MANOEL EVARISTO PAIVA - CNPJ:06716906/0001-93

Anexo 02

Page 2

Orçamento Programa - Exercício de 2020

NATUREZA DA DESPESA POR ORGÃO

Lei: 009, Data: 21/12/2017

(Inc. IV, § 1º, Art.2º)

ORGÃO 02 PREFEITURA MUNICIPAL					
Código	Especificação	Elemento	Modalidade	Grupo	Categoria Econômica
3.0.00.00	DESPESAS CORRENTES				34.498.339,85
3.1.00.00	PESSOAL E ENCARGOS SOCIAIS			19.386.699,85	
3.1.90.00	APLICAÇÕES DIRETAS		19.386.699,85		
3.1.90.04	CONTRATAÇÃO POR TEMPO DETERMINADO	7.026.149,08			
3.1.90.11	VENCIMENTOS E VANTAGENS FIXAS - PESSOAL CIVIL	8.744.992,09			
3.1.90.13	OBRIGAÇÕES PATRONAIS	2.206.779,35			
3.1.90.16	OUTRAS DESPESAS VARIÁVEIS - PESSOAL CIVIL	4.600,00			
3.1.90.91	SENTENÇAS JUDICIAIS	825.314,33			
3.1.90.92	DESPESAS DE EXERCÍCIOS ANTERIORES	520.465,00			
3.1.90.96	RESSARCIMENTO DE DESPESAS DE PESSOAL REQUISITADO	58.400,00			
3.2.00.00	JUROS E ENCARGOS DA DÍVIDA			4.000,00	
3.2.90.00	APLICAÇÕES DIRETAS		4.000,00		
3.2.90.21	JUROS SOBRE A DÍVIDA POR CONTRATO	3.000,00			
3.2.90.22	OUTROS ENCARGOS SOBRE A DÍVIDA POR CONTRATO	1.000,00			
3.3.00.00	OUTRAS DESPESAS CORRENTES			15.107.640,00	
3.3.50.00	TRANSFERÊNCIAS A INSTITUIÇÕES PRIVADAS SEM FINS LUCRATIVOS		57.400,00		
3.3.50.41	CONTRIBUIÇÕES	55.400,00			
3.3.50.43	SUBVENÇÕES SOCIAIS	2.000,00			
3.3.90.00	APLICAÇÕES DIRETAS		15.050.240,00		
3.3.90.04	CONTRATAÇÃO POR TEMPO DETERMINADO	2.000,00			
3.3.90.14	DIÁRIAS - CIVIL	194.038,00			
3.3.90.18	AUXÍLIO FINANCEIRO A ESTUDANTES	52.000,00			
3.3.90.27	ENCARGOS PELA HONRA DE AVAIS, GARANTIAS, SEGUROS E SIMILARES	90.200,00			
3.3.90.30	MATERIAL DE CONSUMO	2.857.864,79			
3.3.90.31	PREMIAÇÕES CULTURAIS, ARTÍSTICAS, CIENTÍFICAS, DESPORTIVAS E	152.390,00			
3.3.90.32	MATERIAL, BEM OU SERVIÇO PARA DISTRIBUIÇÃO GRATUITA	1.226.372,98			
3.3.90.33	PASSAGENS E DESPESAS COM LOCOMOÇÃO	101.500,00			
3.3.90.35	SERVIÇOS DE CONSULTORIA	321.182,00			
3.3.90.36	OUTROS SERVIÇOS DE TERCEIROS - PESSOA FÍSICA	3.438.669,78			
3.3.90.37	LOCAÇÃO DE MÃO-DE-OBRA	75.740,00			
3.3.90.39	OUTROS SERVIÇOS DE TERCEIROS - PESSOA JURÍDICA	5.161.109,25			
3.3.90.40	SERVIÇOS DE TECNOLOGIA DA INFORMAÇÃO E COMUNICAÇÃO - PJ	474.550,00			
3.3.90.41	CONTRIBUIÇÕES	6.300,00			
3.3.90.47	OBRIGAÇÕES TRIBUTÁRIAS E CONTRIBUTIVAS	287.780,20			
3.3.90.48	OUTROS AUXÍLIOS FINANCEIROS A PESSOAS FÍSICAS	247.960,00			
3.3.90.92	DESPESAS DE EXERCÍCIOS ANTERIORES	359.083,00			
3.3.90.93	INDENIZAÇÕES E RESTITUIÇÕES	1.500,00			
4.0.00.00	DESPESAS DE CAPITAL				6.638.205,65
4.4.00.00	INVESTIMENTOS			6.240.360,00	
4.4.90.00	APLICAÇÕES DIRETAS		6.240.360,00		
4.4.90.51	OBRAS E INSTALAÇÕES	4.554.600,00			
4.4.90.52	EQUIPAMENTOS E MATERIAL PERMANENTE	1.458.760,00			
4.4.90.61	AQUISIÇÃO DE IMÓVEIS	194.500,00			
4.4.90.93	INDENIZAÇÕES E RESTITUIÇÕES	32.500,00			
4.5.00.00	INVERSÕES FINANCEIRAS			9.000,00	
4.5.90.00	APLICAÇÕES DIRETAS		9.000,00		
4.5.90.61	AQUISIÇÃO DE IMÓVEIS	9.000,00			
4.6.00.00	AMORTIZAÇÃO DA DÍVIDA			388.845,65	
4.6.90.00	APLICAÇÕES DIRETAS		388.845,65		
4.6.90.71	PRINCIPAL DA DÍVIDA CONTRATUAL RESGATADO	388.845,65			
TOTAL					41.136.545,50



PREFEITURA DE SÃO MIGUEL DO TAPUIO

PRAÇA MANOEL EVARISTO PAIVA - CNPJ:06716906/0001-93

Anexo 02

Page 3

Orçamento Programa - Exercício de 2020

NATUREZA DA DESPESA POR ORGÃO

Lei: 009, Data: 21/12/2017

(Inc. IV, § 1º, Art.2º)

ORGÃO 90 RESERVA DE CONTINGÊNCIA					
Código	Especificação	Elemento	Modalidade	Grupo	Categoria Econômica
9.0.00.00	RESERVA DE CONTINGÊNCIA				195.000,00
9.9.00.00	RESERVA DE CONTINGÊNCIA			195.000,00	
9.9.99.00	RESERVA DE CONTINGÊNCIA		195.000,00		
9.9.99.99	RESERVA DE CONTINGÊNCIA	195.000,00			
				TOTAL	195.000,00

DIANNI CARVALHO DE AMORIM
CONTADORA GERAL CRC 5808-O/8
725.053.703-20

JOSE LINCOLN SOBRAL MATOS
REFEITO MUNICIPAL SAO MIGUEL TAPUIO
052.695.205-91

**PREFEITURA DE SÃO MIGUEL DO TAPUIO**

PRAÇA MANOEL EVARISTO PAIVA - CNPJ:06716906/0001-93

Orçamento Programa - Exercício de 2020

Anexo 02

Page 1

NATUREZA DA DESPESA POR ORGÃO E UNIDADE

Lei: 009, Data: 21/12/2017

ORGÃO	01 CAMARA MUNICIPAL					
UNIDADE	01 CAMARA MUNICIPAL					
Código	Especificação	F.R.-C.A.	Elemento	Modalidade	Grupo	Categoria Econômica
3.0.00.00	DESPESAS CORRENTES					1.339.159,59
3.1.00.00	PESSOAL E ENCARGOS SOCIAIS				1.048.697,89	
3.1.90.00	APLICAÇÕES DIRETAS			1.048.697,89		
3.1.90.04	CONTRATAÇÃO POR TEMPO DETERMINADO	1.001.00.100.000	5.000,00			
3.1.90.11	VENCIMENTOS E VANTAGENS FIXAS - PESSOAL CIVIL	1.001.00.100.000	830.000,00			
3.1.90.13	OBRIGAÇÕES PATRONAIS	1.001.00.100.000	210.000,00			
3.1.90.16	OUTRAS DESPESAS VARIÁVEIS - PESSOAL CIVIL	1.001.00.100.000	1.500,00			
3.1.90.92	DESPESAS DE EXERCÍCIOS ANTERIORES	1.001.00.100.000	2.197,89			
3.3.00.00	OUTRAS DESPESAS CORRENTES				290.461,70	
3.3.50.00	TRANSFERÊNCIAS A INSTITUIÇÕES PRIVADAS SEM FINS LUCF			7.000,00		
3.3.50.41	CONTRIBUIÇÕES	1.001.00.100.000	7.000,00			
3.3.90.00	APLICAÇÕES DIRETAS			283.461,70		
3.3.90.04	CONTRATAÇÃO POR TEMPO DETERMINADO	1.001.00.100.000	1.000,00			
3.3.90.14	DIÁRIAS - CIVIL	1.001.00.100.000	18.000,00			
3.3.90.30	MATERIAL DE CONSUMO	1.001.00.100.000	10.000,00			
3.3.90.35	SERVIÇOS DE CONSULTORIA	1.001.00.100.000	25.000,00			
3.3.90.36	OUTROS SERVIÇOS DE TERCEIROS - PESSOA FÍSICA	1.001.00.100.000	136.000,00			
3.3.90.39	OUTROS SERVIÇOS DE TERCEIROS - PESSOA JURÍDICA	1.001.00.100.000	55.500,00			
3.3.90.40	SERVIÇOS DE TECNOLOGIA DA INFORMAÇÃO E COMUNICA	1.001.00.100.000	6.000,00			
3.3.90.47	OBRIGAÇÕES TRIBUTÁRIAS E CONTRIBUTIVAS	1.001.00.100.000	18.961,70			
3.3.90.92	DESPESAS DE EXERCÍCIOS ANTERIORES	1.001.00.100.000	13.000,00			
4.0.00.00	DESPESAS DE CAPITAL					18.500,00
4.4.00.00	INVESTIMENTOS				17.000,00	
4.4.90.00	APLICAÇÕES DIRETAS			17.000,00		
4.4.90.51	OBRAS E INSTALAÇÕES	1.001.00.100.000	10.000,00			
4.4.90.52	EQUIPAMENTOS E MATERIAL PERMANENTE	1.001.00.100.000	6.000,00			
4.4.90.61	AQUISIÇÃO DE IMÓVEIS	1.001.00.100.000	1.000,00			
4.6.00.00	AMORTIZAÇÃO DA DÍVIDA				1.500,00	
4.6.90.00	APLICAÇÕES DIRETAS			1.500,00		
4.6.90.71	PRINCIPAL DA DÍVIDA CONTRATUAL RESGATADO	1.001.00.100.000	1.500,00			
TOTAL						1.357.659,59

**PREFEITURA DE SÃO MIGUEL DO TAPUIO**

PRAÇA MANOEL EVARISTO PAIVA - CNPJ:06716906/0001-93

Orçamento Programa - Exercício de 2020

Anexo 02

Page 2

NATUREZA DA DESPESA POR ORGÃO E UNIDADE

Lei: 009, Data: 21/12/2017

ORGÃO 02 PREFEITURA MUNICIPAL						
UNIDADE 01 CHEFIA DO GABINETE						
Código	Especificação	F.R.-C.A.	Elemento	Modalidade	Grupo	Categoria Econômica
3.0.00.00	DESPESAS CORRENTES					783.003,09
3.1.00.00	PESSOAL E ENCARGOS SOCIAIS				581.983,09	
3.1.90.00	APLICAÇÕES DIRETAS			581.983,09		
3.1.90.04	CONTRATAÇÃO POR TEMPO DETERMINADO	1.001.00.100.000	493.264,74			
3.1.90.11	VENCIMENTOS E VANTAGENS FIXAS - PESSOAL CIVIL	1.001.00.100.000	88.718,35			
3.3.00.00	OUTRAS DESPESAS CORRENTES				201.020,00	
3.3.50.00	TRANSFERÊNCIAS A INSTITUIÇÕES PRIVADAS SEM FINS LUCRATIVAS			55.400,00		
3.3.50.41	CONTRIBUIÇÕES	1.001.00.100.000	55.400,00			
3.3.90.00	APLICAÇÕES DIRETAS			145.620,00		
3.3.90.14	DIÁRIAS - CIVIL	1.001.00.100.000	52.890,00			
3.3.90.30	MATERIAL DE CONSUMO	1.001.00.100.000	500,00			
3.3.90.33	PASSAGENS E DESPESAS COM LOCOMOÇÃO	1.001.00.100.000	1.500,00			
3.3.90.36	OUTROS SERVIÇOS DE TERCEIROS - PESSOA FÍSICA	1.001.00.100.000	1.000,00			
3.3.90.39	OUTROS SERVIÇOS DE TERCEIROS - PESSOA JURÍDICA	1.001.00.100.000	89.730,00			
4.0.00.00	DESPESAS DE CAPITAL					1.000,00
4.4.00.00	INVESTIMENTOS				1.000,00	
4.4.90.00	APLICAÇÕES DIRETAS			1.000,00		
4.4.90.52	EQUIPAMENTOS E MATERIAL PERMANENTE	1.940.05.110.000	1.000,00			
TOTAL						784.003,09

**PREFEITURA DE SÃO MIGUEL DO TAPUIO**

PRAÇA MANOEL EVARISTO PAIVA - CNPJ:06716906/0001-93

Orçamento Programa - Exercício de 2020

Anexo 02

Page 3

NATUREZA DA DESPESA POR ORGÃO E UNIDADE

Lei: 009, Data: 21/12/2017

ORGÃO	02 PREFEITURA MUNICIPAL					
UNIDADE	02 SECRETARIA MUN.DE GOVERNO,ADMINISTRACAO E FINANÇAS					
Código	Especificação	F.R.-C.A.	Elemento	Modalidade	Grupo	Categoria Econômica
3.0.00.00	DESPESAS CORRENTES					3.630.692,99
3.1.00.00	PESSOAL E ENCARGOS SOCIAIS				1.273.477,41	
3.1.90.00	APLICAÇÕES DIRETAS			1.273.477,41		
3.1.90.04	CONTRATAÇÃO POR TEMPO DETERMINADO	1.001.00.100.000	201.821,51			
3.1.90.11	VENCIMENTOS E VANTAGENS FIXAS - PESSOAL CIVIL	1.001.00.100.000	216.169,90			
3.1.90.13	OBRIGAÇÕES PATRONAIS	1.001.00.100.000	372.591,00			
3.1.90.16	OUTRAS DESPESAS VARIÁVEIS - PESSOAL CIVIL	1.001.00.100.000	500,00			
3.1.90.91	SENTENÇAS JUDICIAIS	1.001.00.100.000	456.200,00			
3.1.90.92	DESPESAS DE EXERCÍCIOS ANTERIORES	1.001.00.100.000	26.195,00			
3.2.00.00	JUROS E ENCARGOS DA DÍVIDA				4.000,00	
3.2.90.00	APLICAÇÕES DIRETAS			4.000,00		
3.2.90.21	JUROS SOBRE A DÍVIDA POR CONTRATO	1.001.00.100.000	3.000,00			
3.2.90.22	OUTROS ENCARGOS SOBRE A DÍVIDA POR CONTRATO	1.001.00.100.000	1.000,00			
3.3.00.00	OUTRAS DESPESAS CORRENTES				2.353.215,58	
3.3.90.00	APLICAÇÕES DIRETAS			2.353.215,58		
3.3.90.04	CONTRATAÇÃO POR TEMPO DETERMINADO	1.001.00.100.000	1.000,00			
3.3.90.14	DIÁRIAS - CIVIL	1.001.00.100.000	7.500,00			
3.3.90.30	MATERIAL DE CONSUMO	1.001.00.100.000	363.252,00			
3.3.90.31	PREMIAÇÕES CULTURAIS, ARTÍSTICAS, CIENTÍFICAS, DESP	1.001.00.100.000	1.000,00			
3.3.90.33	PASSAGENS E DESPESAS COM LOCOMOÇÃO	1.001.00.100.000	1.000,00			
3.3.90.35	SERVIÇOS DE CONSULTORIA	1.001.00.100.000	115.382,00			
3.3.90.36	OUTROS SERVIÇOS DE TERCEIROS - PESSOA FÍSICA	1.001.00.100.000	69.600,00			
3.3.90.37	LOCAÇÃO DE MÃO-DE-OBRA	1.001.00.100.000	75.240,00			
3.3.90.39	OUTROS SERVIÇOS DE TERCEIROS - PESSOA JURÍDICA	1.001.00.100.000	821.738,30			
3.3.90.39	OUTROS SERVIÇOS DE TERCEIROS - PESSOA JURÍDICA	1.620.00.115.000	420.703,28			
3.3.90.40	SERVIÇOS DE TECNOLOGIA DA INFORMAÇÃO E COMUNICA	1.001.00.100.000	146.000,00			
3.3.90.41	CONTRIBUIÇÕES	1.001.00.100.000	1.000,00			
3.3.90.47	OBRIGAÇÕES TRIBUTÁRIAS E CONTRIBUTIVAS	1.001.00.120.000	228.300,00			
3.3.90.92	DESPESAS DE EXERCÍCIOS ANTERIORES	1.001.00.100.000	100.000,00			
3.3.90.93	INDENIZAÇÕES E RESTITUIÇÕES	1.001.00.100.000	1.500,00			
4.0.00.00	DESPESAS DE CAPITAL					435.345,65
4.4.00.00	INVESTIMENTOS				45.500,00	
4.4.90.00	APLICAÇÕES DIRETAS			45.500,00		
4.4.90.51	OBRAS E INSTALAÇÕES	1.001.00.100.000	2.000,00			
4.4.90.51	OBRAS E INSTALAÇÕES	1.940.05.115.000	4.000,00			
4.4.90.52	EQUIPAMENTOS E MATERIAL PERMANENTE	1.001.00.100.000	25.500,00			
4.4.90.52	EQUIPAMENTOS E MATERIAL PERMANENTE	1.940.05.115.000	1.000,00			
4.4.90.61	AQUISIÇÃO DE IMÓVEIS	1.001.00.100.000	1.000,00			
4.4.90.61	AQUISIÇÃO DE IMÓVEIS	1.940.05.110.000	1.000,00			



PREFEITURA DE SÃO MIGUEL DO TAPUIO

PRAÇA MANOEL EVARISTO PAIVA - CNPJ:06716906/0001-93

Orçamento Programa - Exercício de 2020

Anexo 02

Page 4

NATUREZA DA DESPESA POR ORGÃO E UNIDADE

Lei: 009, Data: 21/12/2017

Código	Especificação	F.R.-C.A.	Elemento	Modalidade	Grupo	Categoria Econômica
02	PREFEITURA MUNICIPAL					
02	SECRETARIA MUN.DE GOVERNO,ADMINISTRACAO E FINANÇAS					
4.4.90.61	AQUISIÇÃO DE IMÓVEIS	1.940.05.115.000	1.000,00			
4.4.90.93	INDENIZAÇÕES E RESTITUIÇÕES	1.001.00.100.000	10.000,00			
4.5.00.00	INVERSÕES FINANCEIRAS				1.000,00	
4.5.90.00	APLICAÇÕES DIRETAS			1.000,00		
4.5.90.61	AQUISIÇÃO DE IMÓVEIS	1.530.05.100.000	1.000,00			
4.6.00.00	AMORTIZAÇÃO DA DÍVIDA				388.845,65	
4.6.90.00	APLICAÇÕES DIRETAS			388.845,65		
4.6.90.71	PRINCIPAL DA DÍVIDA CONTRATUAL RESGATADO	1.001.00.100.000	388.845,65			
T O T A L						4.066.038,64

**PREFEITURA DE SÃO MIGUEL DO TAPUIO**

PRAÇA MANOEL EVARISTO PAIVA - CNPJ:06716906/0001-93

Orçamento Programa - Exercício de 2020

Anexo 02

Page 5

NATUREZA DA DESPESA POR ORGÃO E UNIDADE

Lei: 009, Data: 21/12/2017

ORGÃO	02 PREFEITURA MUNICIPAL					
UNIDADE	03 SECRETARIA MUNICIPAL DE EDUCAÇÃO					
Código	Especificação	F.R.-C.A.	Elemento	Modalidade	Grupo	Categoria Econômica
3.0.00.00	DESPESAS CORRENTES					17.036.504,96
3.1.00.00	PESSOAL E ENCARGOS SOCIAIS				11.122.992,35	
3.1.90.00	APLICAÇÕES DIRETAS			11.122.992,35		
3.1.90.04	CONTRATAÇÃO POR TEMPO DETERMINADO	1.001.00.200.000	891.654,00			
3.1.90.04	CONTRATAÇÃO POR TEMPO DETERMINADO	1.110.01.230.000	1.384.807,57			
3.1.90.04	CONTRATAÇÃO POR TEMPO DETERMINADO	1.110.01.240.000	579.559,26			
3.1.90.04	CONTRATAÇÃO POR TEMPO DETERMINADO	1.120.01.115.000	1.000,00			
3.1.90.04	CONTRATAÇÃO POR TEMPO DETERMINADO	1.124.01.115.000	45.000,00			
3.1.90.11	VENCIMENTOS E VANTAGENS FIXAS - PESSOAL CIVIL	1.001.00.200.000	450.308,10			
3.1.90.11	VENCIMENTOS E VANTAGENS FIXAS - PESSOAL CIVIL	1.110.01.230.000	4.537.075,82			
3.1.90.11	VENCIMENTOS E VANTAGENS FIXAS - PESSOAL CIVIL	1.110.01.240.000	1.197.444,92			
3.1.90.11	VENCIMENTOS E VANTAGENS FIXAS - PESSOAL CIVIL	1.120.01.115.000	2.000,00			
3.1.90.11	VENCIMENTOS E VANTAGENS FIXAS - PESSOAL CIVIL	1.124.01.115.000	16.000,00			
3.1.90.13	OBRIGAÇÕES PATRONAIS	1.001.00.200.000	248.109,80			
3.1.90.13	OBRIGAÇÕES PATRONAIS	1.110.01.230.000	530.350,00			
3.1.90.13	OBRIGAÇÕES PATRONAIS	1.110.01.240.000	400.598,55			
3.1.90.13	OBRIGAÇÕES PATRONAIS	1.124.01.115.000	600,00			
3.1.90.91	SENTENÇAS JUDICIAIS	1.001.00.200.000	368.114,33			
3.1.90.91	SENTENÇAS JUDICIAIS	1.124.01.115.000	1.000,00			
3.1.90.92	DESPESAS DE EXERCÍCIOS ANTERIORES	1.001.00.200.000	150.000,00			
3.1.90.92	DESPESAS DE EXERCÍCIOS ANTERIORES	1.110.01.230.000	150.270,00			
3.1.90.92	DESPESAS DE EXERCÍCIOS ANTERIORES	1.110.01.240.000	113.000,00			
3.1.90.92	DESPESAS DE EXERCÍCIOS ANTERIORES	1.124.01.115.000	500,00			
3.1.90.96	RESSARCIMENTO DE DESPESAS DE PESSOAL REQUISITADO	1.001.00.200.000	55.000,00			
3.1.90.96	RESSARCIMENTO DE DESPESAS DE PESSOAL REQUISITADO	1.124.01.115.000	600,00			
3.3.00.00	OUTRAS DESPESAS CORRENTES				5.913.512,61	
3.3.90.00	APLICAÇÕES DIRETAS			5.913.512,61		
3.3.90.14	DIÁRIAS - CIVIL	1.001.00.200.000	20.688,00			
3.3.90.14	DIÁRIAS - CIVIL	1.120.01.115.000	5.000,00			
3.3.90.14	DIÁRIAS - CIVIL	1.124.01.115.000	1.000,00			
3.3.90.18	AUXÍLIO FINANCEIRO A ESTUDANTES	1.001.00.200.000	50.000,00			
3.3.90.18	AUXÍLIO FINANCEIRO A ESTUDANTES	1.124.01.115.000	1.000,00			
3.3.90.30	MATERIAL DE CONSUMO	1.001.00.200.000	415.550,00			
3.3.90.30	MATERIAL DE CONSUMO	1.110.01.240.000	585.088,41			
3.3.90.30	MATERIAL DE CONSUMO	1.113.01.280.000	100.000,00			
3.3.90.30	MATERIAL DE CONSUMO	1.120.01.115.000	58.092,70			
3.3.90.30	MATERIAL DE CONSUMO	1.121.01.115.000	9.021,68			
3.3.90.30	MATERIAL DE CONSUMO	1.123.01.115.000	1.000,00			
3.3.90.30	MATERIAL DE CONSUMO	1.124.01.115.000	2.200,00			

**PREFEITURA DE SÃO MIGUEL DO TAPUIO**

PRAÇA MANOEL EVARISTO PAIVA - CNPJ:06716906/0001-93

Orçamento Programa - Exercício de 2020

Anexo 02

Page 6

NATUREZA DA DESPESA POR ORGÃO E UNIDADE

Lei: 009, Data: 21/12/2017

ORGÃO	UNIDADE	Código	Especificação	F.R.-C.A.	Elemento	Modalidade	Grupo	Categoria Econômica
02	PREFEITURA MUNICIPAL							
	03		SECRETARIA MUNICIPAL DE EDUCAÇÃO					
		3.3.90.30	MATERIAL DE CONSUMO	1.190.01.115.000	500,00			
		3.3.90.31	PREMIAÇÕES CULTURAIS, ARTÍSTICAS, CIENTÍFICAS, DESP	1.001.00.200.000	20.000,00			
		3.3.90.31	PREMIAÇÕES CULTURAIS, ARTÍSTICAS, CIENTÍFICAS, DESP	1.124.01.115.000	5.000,00			
		3.3.90.32	MATERIAL, BEM OU SERVIÇO PARA DISTRIBUIÇÃO GRATUIT	1.001.00.200.000	237.424,00			
		3.3.90.32	MATERIAL, BEM OU SERVIÇO PARA DISTRIBUIÇÃO GRATUIT	1.122.01.115.000	442.698,98			
		3.3.90.32	MATERIAL, BEM OU SERVIÇO PARA DISTRIBUIÇÃO GRATUIT	1.124.01.115.000	2.500,00			
		3.3.90.33	PASSAGENS E DESPESAS COM LOCOMOÇÃO	1.001.00.200.000	10.000,00			
		3.3.90.33	PASSAGENS E DESPESAS COM LOCOMOÇÃO	1.124.01.115.000	1.000,00			
		3.3.90.35	SERVIÇOS DE CONSULTORIA	1.110.01.240.000	50.800,00			
		3.3.90.35	SERVIÇOS DE CONSULTORIA	1.113.01.280.000	150.000,00			
		3.3.90.36	OUTROS SERVIÇOS DE TERCEIROS - PESSOA FÍSICA	1.001.00.200.000	181.399,00			
		3.3.90.36	OUTROS SERVIÇOS DE TERCEIROS - PESSOA FÍSICA	1.110.01.240.000	197.200,52			
		3.3.90.36	OUTROS SERVIÇOS DE TERCEIROS - PESSOA FÍSICA	1.113.01.280.000	100.000,00			
		3.3.90.36	OUTROS SERVIÇOS DE TERCEIROS - PESSOA FÍSICA	1.120.01.115.000	125.831,73			
		3.3.90.36	OUTROS SERVIÇOS DE TERCEIROS - PESSOA FÍSICA	1.121.01.115.000	500,00			
		3.3.90.36	OUTROS SERVIÇOS DE TERCEIROS - PESSOA FÍSICA	1.123.01.115.000	1.000,00			
		3.3.90.36	OUTROS SERVIÇOS DE TERCEIROS - PESSOA FÍSICA	1.124.01.115.000	4.100,00			
		3.3.90.36	OUTROS SERVIÇOS DE TERCEIROS - PESSOA FÍSICA	1.190.01.115.000	500,00			
		3.3.90.39	OUTROS SERVIÇOS DE TERCEIROS - PESSOA JURÍDICA	1.001.00.200.000	490.632,00			
		3.3.90.39	OUTROS SERVIÇOS DE TERCEIROS - PESSOA JURÍDICA	1.110.01.240.000	1.108.067,66			
		3.3.90.39	OUTROS SERVIÇOS DE TERCEIROS - PESSOA JURÍDICA	1.113.01.280.000	500.000,00			
		3.3.90.39	OUTROS SERVIÇOS DE TERCEIROS - PESSOA JURÍDICA	1.120.01.115.000	109.241,73			
		3.3.90.39	OUTROS SERVIÇOS DE TERCEIROS - PESSOA JURÍDICA	1.121.01.115.000	500,00			
		3.3.90.39	OUTROS SERVIÇOS DE TERCEIROS - PESSOA JURÍDICA	1.123.01.115.000	291.413,00			
		3.3.90.39	OUTROS SERVIÇOS DE TERCEIROS - PESSOA JURÍDICA	1.124.01.115.000	5.600,00			
		3.3.90.39	OUTROS SERVIÇOS DE TERCEIROS - PESSOA JURÍDICA	1.190.01.115.000	500,00			
		3.3.90.40	SERVIÇOS DE TECNOLOGIA DA INFORMAÇÃO E COMUNICA	1.001.00.200.000	56.945,00			
		3.3.90.40	SERVIÇOS DE TECNOLOGIA DA INFORMAÇÃO E COMUNICA	1.110.01.240.000	210.055,00			
		3.3.90.40	SERVIÇOS DE TECNOLOGIA DA INFORMAÇÃO E COMUNICA	1.120.01.115.000	2.000,00			
		3.3.90.40	SERVIÇOS DE TECNOLOGIA DA INFORMAÇÃO E COMUNICA	1.124.01.115.000	500,00			
		3.3.90.41	CONTRIBUIÇÕES	1.001.00.200.000	3.000,00			
		3.3.90.41	CONTRIBUIÇÕES	1.124.01.115.000	1.000,00			
		3.3.90.47	OBRIGAÇÕES TRIBUTÁRIAS E CONTRIBUTIVAS	1.001.00.200.000	12.400,00			
		3.3.90.47	OBRIGAÇÕES TRIBUTÁRIAS E CONTRIBUTIVAS	1.110.01.240.000	28.580,20			
		3.3.90.47	OBRIGAÇÕES TRIBUTÁRIAS E CONTRIBUTIVAS	1.124.01.115.000	1.000,00			
		3.3.90.48	OUTROS AUXÍLIOS FINANCEIROS A PESSOAS FÍSICAS	1.001.00.200.000	140.000,00			
		3.3.90.48	OUTROS AUXÍLIOS FINANCEIROS A PESSOAS FÍSICAS	1.124.01.115.000	1.000,00			
		3.3.90.92	DESPESAS DE EXERCÍCIOS ANTERIORES	1.001.00.200.000	143.758,00			

**PREFEITURA DE SÃO MIGUEL DO TAPUIO**

PRAÇA MANOEL EVARISTO PAIVA - CNPJ:06716906/0001-93

Orçamento Programa - Exercício de 2020

Anexo 02

Page 7

NATUREZA DA DESPESA POR ORGÃO E UNIDADE

Lei: 009, Data: 21/12/2017

ORGÃO 02 PREFEITURA MUNICIPAL						
UNIDADE 03 SECRETARIA MUNICIPAL DE EDUCAÇÃO						
Código	Especificação	F.R.-C.A.	Elemento	Modalidade	Grupo	Categoria Econômica
3.3.90.92	DESPESAS DE EXERCÍCIOS ANTERIORES	1.110.01.240.000	27.225,00			
3.3.90.92	DESPESAS DE EXERCÍCIOS ANTERIORES	1.124.01.115.000	1.000,00			
4.0.00.00	DESPESAS DE CAPITAL					4.166.360,00
4.4.00.00	INVESTIMENTOS				4.158.360,00	
4.4.90.00	APLICAÇÕES DIRETAS			4.158.360,00		
4.4.90.51	OBRAS E INSTALAÇÕES	1.110.01.240.000	437.600,00			
4.4.90.51	OBRAS E INSTALAÇÕES	1.113.01.280.000	2.150.000,00			
4.4.90.51	OBRAS E INSTALAÇÕES	1.125.01.110.000	390.000,00			
4.4.90.52	EQUIPAMENTOS E MATERIAL PERMANENTE	1.001.00.200.000	200.600,00			
4.4.90.52	EQUIPAMENTOS E MATERIAL PERMANENTE	1.110.01.240.000	263.360,00			
4.4.90.52	EQUIPAMENTOS E MATERIAL PERMANENTE	1.113.01.280.000	500.000,00			
4.4.90.52	EQUIPAMENTOS E MATERIAL PERMANENTE	1.120.01.115.000	17.700,00			
4.4.90.52	EQUIPAMENTOS E MATERIAL PERMANENTE	1.121.01.115.000	1.000,00			
4.4.90.52	EQUIPAMENTOS E MATERIAL PERMANENTE	1.122.01.115.000	1.000,00			
4.4.90.52	EQUIPAMENTOS E MATERIAL PERMANENTE	1.123.01.115.000	1.000,00			
4.4.90.52	EQUIPAMENTOS E MATERIAL PERMANENTE	1.124.01.115.000	15.600,00			
4.4.90.52	EQUIPAMENTOS E MATERIAL PERMANENTE	1.190.01.115.000	1.000,00			
4.4.90.61	AQUISIÇÃO DE IMÓVEIS	1.110.01.240.000	10.000,00			
4.4.90.61	AQUISIÇÃO DE IMÓVEIS	1.113.01.280.000	150.000,00			
4.4.90.93	INDENIZAÇÕES E RESTITUIÇÕES	1.001.00.200.000	19.000,00			
4.4.90.93	INDENIZAÇÕES E RESTITUIÇÕES	1.124.01.115.000	500,00			
4.5.00.00	INVERSÕES FINANCEIRAS				8.000,00	
4.5.90.00	APLICAÇÕES DIRETAS			8.000,00		
4.5.90.61	AQUISIÇÃO DE IMÓVEIS	1.125.01.110.000	8.000,00			
T O T A L						21.202.864,96

**PREFEITURA DE SÃO MIGUEL DO TAPUIO**

PRAÇA MANOEL EVARISTO PAIVA - CNPJ:06716906/0001-93

Orçamento Programa - Exercício de 2020

Anexo 02

Page 8

NATUREZA DA DESPESA POR ORGÃO E UNIDADE

Lei: 009, Data: 21/12/2017

ORGÃO	02 PREFEITURA MUNICIPAL					
UNIDADE	04 SECRETARIA MUNICIPAL DE SAÚDE					
Código	Especificação	F.R.-C.A.	Elemento	Modalidade	Grupo	Categoria Econômica
3.0.00.00	DESPESAS CORRENTES					8.645.833,00
3.1.00.00	PESSOAL E ENCARGOS SOCIAIS				4.967.613,00	
3.1.90.00	APLICAÇÕES DIRETAS			4.967.613,00		
3.1.90.04	CONTRATAÇÃO POR TEMPO DETERMINADO	1.001.00.300.000	507.100,00			
3.1.90.04	CONTRATAÇÃO POR TEMPO DETERMINADO	1.214.02.115.000	1.654.978,00			
3.1.90.11	VENCIMENTOS E VANTAGENS FIXAS - PESSOAL CIVIL	1.001.00.300.000	448.400,00			
3.1.90.11	VENCIMENTOS E VANTAGENS FIXAS - PESSOAL CIVIL	1.214.02.115.000	1.626.205,00			
3.1.90.13	OBRIGAÇÕES PATRONAIS	1.001.00.300.000	51.000,00			
3.1.90.13	OBRIGAÇÕES PATRONAIS	1.214.02.115.000	593.530,00			
3.1.90.16	OUTRAS DESPESAS VARIÁVEIS - PESSOAL CIVIL	1.001.00.300.000	2.100,00			
3.1.90.16	OUTRAS DESPESAS VARIÁVEIS - PESSOAL CIVIL	1.214.02.115.000	1.500,00			
3.1.90.92	DESPESAS DE EXERCÍCIOS ANTERIORES	1.001.00.300.000	2.000,00			
3.1.90.92	DESPESAS DE EXERCÍCIOS ANTERIORES	1.214.02.115.000	78.000,00			
3.1.90.96	RESSARCIMENTO DE DESPESAS DE PESSOAL REQUISITADO	1.001.00.300.000	2.000,00			
3.1.90.96	RESSARCIMENTO DE DESPESAS DE PESSOAL REQUISITADO	1.214.02.115.000	800,00			
3.3.00.00	OUTRAS DESPESAS CORRENTES				3.678.220,00	
3.3.90.00	APLICAÇÕES DIRETAS			3.678.220,00		
3.3.90.14	DIÁRIAS - CIVIL	1.001.00.300.000	71.900,00			
3.3.90.14	DIÁRIAS - CIVIL	1.214.02.115.000	3.100,00			
3.3.90.30	MATERIAL DE CONSUMO	1.001.00.300.000	468.000,00			
3.3.90.30	MATERIAL DE CONSUMO	1.214.02.115.000	309.900,00			
3.3.90.32	MATERIAL, BEM OU SERVIÇO PARA DISTRIBUIÇÃO GRATUITA	1.001.00.300.000	153.000,00			
3.3.90.32	MATERIAL, BEM OU SERVIÇO PARA DISTRIBUIÇÃO GRATUITA	1.214.02.115.000	371.250,00			
3.3.90.33	PASSAGENS E DESPESAS COM LOCOMOÇÃO	1.001.00.300.000	8.000,00			
3.3.90.33	PASSAGENS E DESPESAS COM LOCOMOÇÃO	1.214.02.115.000	80.000,00			
3.3.90.35	SERVIÇOS DE CONSULTORIA	1.001.00.300.000	5.000,00			
3.3.90.36	OUTROS SERVIÇOS DE TERCEIROS - PESSOA FÍSICA	1.001.00.300.000	143.020,00			
3.3.90.36	OUTROS SERVIÇOS DE TERCEIROS - PESSOA FÍSICA	1.214.02.115.000	1.061.450,00			
3.3.90.39	OUTROS SERVIÇOS DE TERCEIROS - PESSOA JURÍDICA	1.001.00.300.000	565.550,00			
3.3.90.39	OUTROS SERVIÇOS DE TERCEIROS - PESSOA JURÍDICA	1.214.02.115.000	297.900,00			
3.3.90.40	SERVIÇOS DE TECNOLOGIA DA INFORMAÇÃO E COMUNICAÇÃO	1.001.00.300.000	21.250,00			
3.3.90.40	SERVIÇOS DE TECNOLOGIA DA INFORMAÇÃO E COMUNICAÇÃO	1.214.02.115.000	20.000,00			
3.3.90.41	CONTRIBUIÇÕES	1.001.00.300.000	800,00			
3.3.90.47	OBRIGAÇÕES TRIBUTÁRIAS E CONTRIBUTIVAS	1.001.00.300.000	1.800,00			
3.3.90.47	OBRIGAÇÕES TRIBUTÁRIAS E CONTRIBUTIVAS	1.214.02.115.000	15.700,00			
3.3.90.92	DESPESAS DE EXERCÍCIOS ANTERIORES	1.001.00.300.000	54.800,00			
3.3.90.92	DESPESAS DE EXERCÍCIOS ANTERIORES	1.214.02.115.000	25.800,00			
4.0.00.00	DESPESAS DE CAPITAL					845.500,00
4.4.00.00	INVESTIMENTOS				845.500,00	

**PREFEITURA DE SÃO MIGUEL DO TAPUIO**

PRAÇA MANOEL EVARISTO PAIVA - CNPJ:06716906/0001-93

Orçamento Programa - Exercício de 2020

Anexo 02

Page 10

NATUREZA DA DESPESA POR ORGÃO E UNIDADE

Lei: 009, Data: 21/12/2017

ORGÃO	02 PREFEITURA MUNICIPAL					
UNIDADE	05 SECRETARIA MUN.DE PROMOCAO, ASSIST. SOCIAL E TRABALHO					
Código	Especificação	F.R.-C.A.	Elemento	Modalidade	Grupo	Categoria Econômica
3.0.00.00	DESPESAS CORRENTES					1.757.610,00
3.1.00.00	PESSOAL E ENCARGOS SOCIAIS				943.051,00	
3.1.90.00	APLICAÇÕES DIRETAS			943.051,00		
3.1.90.04	CONTRATAÇÃO POR TEMPO DETERMINADO	1.001.00.400.000	379.483,00			
3.1.90.04	CONTRATAÇÃO POR TEMPO DETERMINADO	1.311.04.400.000	412.008,00			
3.1.90.04	CONTRATAÇÃO POR TEMPO DETERMINADO	1.390.04.400.000	124.560,00			
3.1.90.11	VENCIMENTOS E VANTAGENS FIXAS - PESSOAL CIVIL	1.001.00.400.000	15.000,00			
3.1.90.11	VENCIMENTOS E VANTAGENS FIXAS - PESSOAL CIVIL	1.311.04.400.000	2.000,00			
3.1.90.13	OBRIGAÇÕES PATRONAIS	1.311.04.400.000	10.000,00			
3.3.00.00	OUTRAS DESPESAS CORRENTES				814.559,00	
3.3.50.00	TRANSFERÊNCIAS A INSTITUIÇÕES PRIVADAS SEM FINS LUCF			1.000,00		
3.3.50.43	SUBVENÇÕES SOCIAIS	1.001.00.400.000	1.000,00			
3.3.90.00	APLICAÇÕES DIRETAS			813.559,00		
3.3.90.14	DIÁRIAS - CIVIL	1.001.00.400.000	8.600,00			
3.3.90.14	DIÁRIAS - CIVIL	1.311.04.400.000	4.160,00			
3.3.90.18	AUXÍLIO FINANCEIRO A ESTUDANTES	1.001.00.400.000	1.000,00			
3.3.90.30	MATERIAL DE CONSUMO	1.001.00.400.000	16.815,00			
3.3.90.30	MATERIAL DE CONSUMO	1.311.04.400.000	149.335,00			
3.3.90.30	MATERIAL DE CONSUMO	1.390.04.400.000	11.420,00			
3.3.90.31	PREMIAÇÕES CULTURAIS, ARTÍSTICAS, CIENTÍFICAS, DESP	1.001.00.400.000	23.590,00			
3.3.90.32	MATERIAL, BEM OU SERVIÇO PARA DISTRIBUIÇÃO GRATUIT	1.001.00.400.000	15.500,00			
3.3.90.32	MATERIAL, BEM OU SERVIÇO PARA DISTRIBUIÇÃO GRATUIT	1.311.04.400.000	1.000,00			
3.3.90.36	OUTROS SERVIÇOS DE TERCEIROS - PESSOA FÍSICA	1.001.00.400.000	16.209,00			
3.3.90.36	OUTROS SERVIÇOS DE TERCEIROS - PESSOA FÍSICA	1.311.04.400.000	198.155,00			
3.3.90.36	OUTROS SERVIÇOS DE TERCEIROS - PESSOA FÍSICA	1.390.04.400.000	19.515,00			
3.3.90.39	OUTROS SERVIÇOS DE TERCEIROS - PESSOA JURÍDICA	1.001.00.400.000	95.200,00			
3.3.90.39	OUTROS SERVIÇOS DE TERCEIROS - PESSOA JURÍDICA	1.311.04.400.000	111.900,00			
3.3.90.39	OUTROS SERVIÇOS DE TERCEIROS - PESSOA JURÍDICA	1.390.04.400.000	16.400,00			
3.3.90.40	SERVIÇOS DE TECNOLOGIA DA INFORMAÇÃO E COMUNICA	1.001.00.100.000	1.000,00			
3.3.90.40	SERVIÇOS DE TECNOLOGIA DA INFORMAÇÃO E COMUNICA	1.311.04.400.000	16.800,00			
3.3.90.48	OUTROS AUXÍLIOS FINANCEIROS A PESSOAS FÍSICAS	1.001.00.400.000	43.180,00			
3.3.90.48	OUTROS AUXÍLIOS FINANCEIROS A PESSOAS FÍSICAS	1.311.04.400.000	500,00			
3.3.90.48	OUTROS AUXÍLIOS FINANCEIROS A PESSOAS FÍSICAS	1.520.05.110.000	62.280,00			
3.3.90.92	DESPESAS DE EXERCÍCIOS ANTERIORES	1.001.00.400.000	1.000,00			
4.0.00.00	DESPESAS DE CAPITAL					62.000,00
4.4.00.00	INVESTIMENTOS				62.000,00	
4.4.90.00	APLICAÇÕES DIRETAS			62.000,00		
4.4.90.51	OBRAS E INSTALAÇÕES	1.312.04.110.000	55.000,00			
4.4.90.52	EQUIPAMENTOS E MATERIAL PERMANENTE	1.001.00.400.000	1.000,00			



PREFEITURA DE SÃO MIGUEL DO TAPUIO

PRAÇA MANOEL EVARISTO PAIVA - CNPJ:06716906/0001-93

Orçamento Programa - Exercício de 2020

Anexo 02

Page 11

NATUREZA DA DESPESA POR ORGÃO E UNIDADE

Lei: 009, Data: 21/12/2017

Código	Especificação	F.R.-C.A.	Elemento	Modalidade	Grupo	Categoria Econômica
4.4.90.52	EQUIPAMENTOS E MATERIAL PERMANENTE	1.311.04.400.000	6.000,00			
T O T A L						1.819.610,00

**PREFEITURA DE SÃO MIGUEL DO TAPUIO**

PRAÇA MANOEL EVARISTO PAIVA - CNPJ:06716906/0001-93

Orçamento Programa - Exercício de 2020

Anexo 02

Page 12

NATUREZA DA DESPESA POR ORGÃO E UNIDADE

Lei: 009, Data: 21/12/2017

ORGÃO 02 PREFEITURA MUNICIPAL						
UNIDADE 06 CONTROLADORIA INTERNA						
Código	Especificação	F.R.-C.A.	Elemento	Modalidade	Grupo	Categoria Econômica
3.0.00.00	DESPESAS CORRENTES					113.100,00
3.1.00.00	PESSOAL E ENCARGOS SOCIAIS				100.000,00	
3.1.90.00	APLICAÇÕES DIRETAS			100.000,00		
3.1.90.04	CONTRATAÇÃO POR TEMPO DETERMINADO	1.001.00.100.000	25.000,00			
3.1.90.11	VENCIMENTOS E VANTAGENS FIXAS - PESSOAL CIVIL	1.001.00.100.000	75.000,00			
3.3.00.00	OUTRAS DESPESAS CORRENTES				13.100,00	
3.3.90.00	APLICAÇÕES DIRETAS			13.100,00		
3.3.90.14	DIÁRIAS - CIVIL	1.001.00.100.000	10.100,00			
3.3.90.30	MATERIAL DE CONSUMO	1.001.00.100.000	1.000,00			
3.3.90.36	OUTROS SERVIÇOS DE TERCEIROS - PESSOA FÍSICA	1.001.00.100.000	1.000,00			
3.3.90.39	OUTROS SERVIÇOS DE TERCEIROS - PESSOA JURÍDICA	1.001.00.100.000	1.000,00			
4.0.00.00	DESPESAS DE CAPITAL					1.000,00
4.4.00.00	INVESTIMENTOS				1.000,00	
4.4.90.00	APLICAÇÕES DIRETAS			1.000,00		
4.4.90.52	EQUIPAMENTOS E MATERIAL PERMANENTE	1.001.00.100.000	1.000,00			
T O T A L						114.100,00

**PREFEITURA DE SÃO MIGUEL DO TAPUIO**

PRAÇA MANOEL EVARISTO PAIVA - CNPJ:06716906/0001-93

Orçamento Programa - Exercício de 2020

Anexo 02

Page 14

NATUREZA DA DESPESA POR ORGÃO E UNIDADE

Lei: 009, Data: 21/12/2017

ORGÃO	02 PREFEITURA MUNICIPAL					
UNIDADE	08 SECRETARIA MUNICIPAL DE OBRAS E SERVICOS PUBLICOS					
Código	Especificação	F.R.-C.A.	Elemento	Modalidade	Grupo	Categoria Econômica
3.0.00.00	DESPESAS CORRENTES					1.414.935,81
3.1.00.00	PESSOAL E ENCARGOS SOCIAIS				131.673,00	
3.1.90.00	APLICAÇÕES DIRETAS			131.673,00		
3.1.90.04	CONTRATAÇÃO POR TEMPO DETERMINADO	1.001.00.100.000	115.073,00			
3.1.90.11	VENCIMENTOS E VANTAGENS FIXAS - PESSOAL CIVIL	1.001.00.100.000	15.600,00			
3.1.90.16	OUTRAS DESPESAS VARIÁVEIS - PESSOAL CIVIL	1.001.00.100.000	500,00			
3.1.90.92	DESPESAS DE EXERCÍCIOS ANTERIORES	1.001.00.100.000	500,00			
3.3.00.00	OUTRAS DESPESAS CORRENTES				1.283.262,81	
3.3.90.00	APLICAÇÕES DIRETAS			1.283.262,81		
3.3.90.04	CONTRATAÇÃO POR TEMPO DETERMINADO	1.001.00.100.000	1.000,00			
3.3.90.14	DIÁRIAS - CIVIL	1.001.00.100.000	2.600,00			
3.3.90.30	MATERIAL DE CONSUMO	1.001.00.100.000	203.490,00			
3.3.90.36	OUTROS SERVIÇOS DE TERCEIROS - PESSOA FÍSICA	1.001.00.100.000	935.889,53			
3.3.90.37	LOCAÇÃO DE MÃO-DE-OBRA	1.001.00.100.000	500,00			
3.3.90.39	OUTROS SERVIÇOS DE TERCEIROS - PESSOA JURÍDICA	1.001.00.100.000	45.480,00			
3.3.90.39	OUTROS SERVIÇOS DE TERCEIROS - PESSOA JURÍDICA	1.610.05.115.000	92.303,28			
3.3.90.39	OUTROS SERVIÇOS DE TERCEIROS - PESSOA JURÍDICA	1.940.05.115.000	1.000,00			
3.3.90.92	DESPESAS DE EXERCÍCIOS ANTERIORES	1.001.00.100.000	1.000,00			
4.0.00.00	DESPESAS DE CAPITAL					888.000,00
4.4.00.00	INVESTIMENTOS				888.000,00	
4.4.90.00	APLICAÇÕES DIRETAS			888.000,00		
4.4.90.51	OBRAS E INSTALAÇÕES	1.001.00.100.000	12.000,00			
4.4.90.51	OBRAS E INSTALAÇÕES	1.001.00.110.000	2.000,00			
4.4.90.51	OBRAS E INSTALAÇÕES	1.510.05.110.000	476.500,00			
4.4.90.51	OBRAS E INSTALAÇÕES	1.940.05.110.000	365.000,00			
4.4.90.51	OBRAS E INSTALAÇÕES	1.940.05.115.000	10.500,00			
4.4.90.52	EQUIPAMENTOS E MATERIAL PERMANENTE	1.001.00.100.000	4.000,00			
4.4.90.52	EQUIPAMENTOS E MATERIAL PERMANENTE	1.940.05.110.000	8.000,00			
4.4.90.61	AQUISIÇÃO DE IMÓVEIS	1.001.00.100.000	5.000,00			
4.4.90.61	AQUISIÇÃO DE IMÓVEIS	1.940.05.110.000	5.000,00			
TOTAL						2.302.935,81

**PREFEITURA DE SÃO MIGUEL DO TAPUIO**

PRAÇA MANOEL EVARISTO PAIVA - CNPJ:06716906/0001-93

Orçamento Programa - Exercício de 2020

Anexo 02

Page 15

NATUREZA DA DESPESA POR ORGÃO E UNIDADE

Lei: 009, Data: 21/12/2017

ORGÃO	02 PREFEITURA MUNICIPAL					
UNIDADE	09 SECRETARIA MUNICIPAL DE ESPORTE, LAZER E JUVENTUDE					
Código	Especificação	F.R.-C.A.	Elemento	Modalidade	Grupo	Categoria Econômica
3.0.00.00	DESPESAS CORRENTES					119.500,00
3.1.00.00	PESSOAL E ENCARGOS SOCIAIS				45.100,00	
3.1.90.00	APLICAÇÕES DIRETAS			45.100,00		
3.1.90.04	CONTRATAÇÃO POR TEMPO DETERMINADO	1.001.00.100.000	43.600,00			
3.1.90.11	VENCIMENTOS E VANTAGENS FIXAS - PESSOAL CIVIL	1.001.00.100.000	1.500,00			
3.3.00.00	OUTRAS DESPESAS CORRENTES				74.400,00	
3.3.90.00	APLICAÇÕES DIRETAS			74.400,00		
3.3.90.14	DIÁRIAS - CIVIL	1.001.00.100.000	500,00			
3.3.90.30	MATERIAL DE CONSUMO	1.001.00.100.000	50.000,00			
3.3.90.31	PREMIAÇÕES CULTURAIS, ARTÍSTICAS, CIENTÍFICAS, DESP	1.001.00.100.000	10.000,00			
3.3.90.32	MATERIAL, BEM OU SERVIÇO PARA DISTRIBUIÇÃO GRATUIT	1.001.00.100.000	500,00			
3.3.90.36	OUTROS SERVIÇOS DE TERCEIROS - PESSOA FÍSICA	1.001.00.100.000	6.000,00			
3.3.90.39	OUTROS SERVIÇOS DE TERCEIROS - PESSOA JURÍDICA	1.001.00.100.000	6.900,00			
3.3.90.92	DESPESAS DE EXERCÍCIOS ANTERIORES	1.001.00.100.000	500,00			
4.0.00.00	DESPESAS DE CAPITAL					58.000,00
4.4.00.00	INVESTIMENTOS				58.000,00	
4.4.90.00	APLICAÇÕES DIRETAS			58.000,00		
4.4.90.51	OBRAS E INSTALAÇÕES	1.001.00.100.000	2.000,00			
4.4.90.51	OBRAS E INSTALAÇÕES	1.940.05.110.000	5.000,00			
4.4.90.51	OBRAS E INSTALAÇÕES	1.940.05.115.000	50.000,00			
4.4.90.52	EQUIPAMENTOS E MATERIAL PERMANENTE	1.001.00.100.000	1.000,00			
T O T A L						177.500,00



PREFEITURA DE SÃO MIGUEL DO TAPUIO

PRAÇA MANOEL EVARISTO PAIVA - CNPJ:06716906/0001-93

Orçamento Programa - Exercício de 2020

Anexo 02

Page 18

NATUREZA DA DESPESA POR ORGÃO E UNIDADE

Lei: 009, Data: 21/12/2017

Código	Especificação	F.R.-C.A.	Elemento	Modalidade	Grupo	Categoria Econômica
9.0.00.00	RESERVA DE CONTINGÊNCIA					195.000,00
9.9.00.00	RESERVA DE CONTINGÊNCIA				195.000,00	
9.9.99.00	RESERVA DE CONTINGÊNCIA			195.000,00		
9.9.99.99	RESERVA DE CONTINGÊNCIA	1.001.00.100.000	195.000,00			
TOTAL						195.000,00
TOTAL GERAL						42.689.205,09

DIANNI CARVALHO DE AMORIM
CONTADORA GERAL CRC 5808-O/8
725.053.703-20

JOSE LINCOLN SOBRAL MATOS
REFEITO MUNICIPAL SAO MIGUEL TAPUIO
052.695.205-91



PREFEITURA DE SÃO MIGUEL DO TAPUIO

PRAÇA MANOEL EVARISTO PAIVA - CNPJ:06716906/0001-93

Anexo 02

Page 1

Orçamento Programa - Exercício de 2020

RECEITAS SEGUNDO AS CATEGORIAS ECONOMICAS

Lei: 009, Data: 21/12/2017

Código	Especificação	F.R.-C.A.	Desdobramento	SubCategoria Fonte	Categoria Econômica
1000.00.0.0	RECEITAS CORRENTES				45.139.528,41
1100.00.0.0	IMPOSTOS, TAXAS E CONTRIBUIÇÕES DE MELHORIA			1.324.478,80	
1110.00.0.0	IMPOSTOS			1.008.178,80	
1113.00.0.0	IMPOSTOS SOBRE A RENDA E PROVENTOS DE QUALQUER NATUREZA		446.415,93		
1113.03.0.0	IMPOSTO SOBRE A RENDA - RETIDO NA FONTE		446.415,93		
1113.03.1.0	IMPOSTO SOBRE A RENDA - RETIDO NA FONTE - TRABALHO		428.476,09		
1113.03.1.1	IMPOSTO SOBRE A RENDA - RETIDO NA FONTE - TRABALHO - PRINCIP	1.001.00.100.000	428.476,09		
1113.03.4.0	IMPOSTO SOBRE A RENDA - RETIDO NA FONTE - OUTROS RENDIMENTOS		17.939,84		
1113.03.4.1	IMPOSTO SOBRE A RENDA - RETIDO NA FONTE - OUTROS RENDIMENTOS	1.001.00.100.000	17.939,84		
1118.00.0.0	IMPOSTOS ESPECIFICOS DE ESTADOS, DF E MUNICIPIOS		561.762,87		
1118.01.0.0	IMPOSTOS SOBRE O PATRIMÔNIO PARA ESTADOS/DF/MUNICIPIOS		204.289,07		
1118.01.1.0	IMPOSTO SOBRE A PROPRIEDADE PREDIAL E TERRITORIAL URBANA		134.061,07		
1118.01.1.1	IMPOSTO SOBRE A PROPRIEDADE PREDIAL E TERRITORIAL URBANA - P	1.001.00.100.000	53.585,68		
1118.01.1.7	IMPOSTO SOBRE A PROPRIEDADE PREDIAL E TERRITORIAL URBANA - D	0.001.00.100.000	80.475,39		
1118.01.3.0	IMPOSTO SOBRE TRANSMISSÃO "CAUSA MORTIS" E DOAÇÃO DE BENS E		52.000,00		
1118.01.3.3	IMPOSTO SOBRE TRANSMISSÃO "CAUSA MORTIS" E DOAÇÃO DE BENS E	0.001.00.100.000	52.000,00		
1118.01.4.0	IMPOSTO SOBRE TRANSMISSÃO "INTER VIVOS" DE BENS IMÓVEIS E DE		18.228,00		
1118.01.4.1	IMPOSTO SOBRE TRANSMISSÃO "INTER VIVOS" DE BENS IMÓVEIS E DE	1.001.00.100.000	16.228,00		
1118.01.4.3	IMPOSTO SOBRE TRANSMISSÃO "INTER VIVOS" DE BENS IMÓVEIS E DE	0.001.00.100.000	2.000,00		
1118.02.0.0	IMPOSTOS SOBRE A PRODUÇÃO, CIRCULAÇÃO DE MERCADORIAS E SERVI		357.473,80		
1118.02.3.0	IMPOSTO SOBRE SERVIÇOS DE QUALQUER NATUREZA		357.473,80		
1118.02.3.1	IMPOSTO SOBRE SERVIÇOS DE QUALQUER NATUREZA - PRINCIPAL	1.001.00.100.000	352.473,80		
1118.02.3.3	IMPOSTO SOBRE SERVIÇOS DE QUALQUER NATUREZA - DIVIDA ATIVA	0.001.00.100.000	5.000,00		
1120.00.0.0	TAXAS			316.300,00	
1121.00.0.0	TAXAS PELO EXERCÍCIO DO PODER DE POLÍCIA		150.957,48		
1121.01.0.0	TAXAS DE INSPEÇÃO, CONTROLE E FISCALIZAÇÃO		50.957,48		
1121.01.1.0	TAXAS DE INSPEÇÃO, CONTROLE E FISCALIZAÇÃO		50.957,48		
1121.01.1.1	TAXAS DE INSPEÇÃO, CONTROLE E FISCALIZAÇÃO - PRINCIPAL	1.950.00.115.000	50.957,48		
1121.02.0.0	TAXAS DE FISCALIZAÇÃO DAS TELECOMUNICAÇÕES		100.000,00		
1121.02.2.0	TAXA DE FISCALIZAÇÃO DE FUNCIONAMENTO - TFF - NÃO PROVENIENT		100.000,00		
1121.02.2.1	TAXA DE FISCALIZAÇÃO DE FUNCIONAMENTO - TFF - NÃO PROVENIENT	1.001.00.100.000	100.000,00		
1122.00.0.0	TAXAS PELA PRESTAÇÃO DE SERVIÇOS		89.842,52		
1122.01.0.0	TAXAS PELA PRESTAÇÃO DE SERVIÇOS		89.842,52		
1122.01.1.0	TAXAS PELA PRESTAÇÃO DE SERVIÇOS		89.842,52		
1122.01.1.1	TAXAS PELA PRESTAÇÃO DE SERVIÇOS - PRINCIPAL	1.001.00.100.000	50.000,00		
1122.01.1.1	TAXAS PELA PRESTAÇÃO DE SERVIÇOS - PRINCIPAL	1.950.00.115.000	39.842,52		
1128.00.0.0	TAXAS - ESPECIFICAS DE ESTADOS, DF E MUNICIPIOS		75.500,00		
1128.02.0.0	TAXAS PELA PRESTAÇÃO DE SERVIÇOS		75.500,00		
1128.02.1.0	TAXAS JUDICIAIS		75.500,00		
1128.02.1.1	TAXAS JUDICIAIS - PRINCIPAL	1.001.00.100.000	75.500,00		
1200.00.0.0	CONTRIBUIÇÕES			420.703,28	
1240.00.0.0	CONTRIBUIÇÃO PARA O CUSTEIO DO SERVIÇO DE ILUMINAÇÃO PÚBLICA			420.703,28	
1240.00.0.0	CONTRIBUIÇÃO PARA O CUSTEIO DO SERVIÇO DE ILUMINAÇÃO PÚBLICA		420.703,28		
1240.00.1.0	CONTRIBUIÇÃO PARA O CUSTEIO DO SERVIÇO DE ILUMINAÇÃO PÚBLICA		420.703,28		
1240.00.1.1	CONTRIBUIÇÃO PARA O CUSTEIO DO SERVIÇO DE ILUMINAÇÃO PÚBLICA	1.620.00.115.000	420.703,28		
1300.00.0.0	RECEITA PATRIMONIAL			384.178,76	
1310.00.0.0	EXPLORAÇÃO DO PATRIMÔNIO IMOBILIÁRIO DO ESTADO			131.160,75	
1310.01.0.0	ALUGUÉIS, ARRENDAMENTOS, FOROS, LAUDÊMIOS, TARIFAS DE OCUPAÇ		53.609,35		
1310.01.1.0	ALUGUÉIS E ARRENDAMENTOS		53.609,35		
1310.01.1.1	ALUGUÉIS E ARRENDAMENTOS - PRINCIPAL	1.001.00.100.000	53.609,35		
1310.99.0.0	OUTRAS RECEITAS IMOBILIÁRIAS		77.551,40		

**PREFEITURA DE SÃO MIGUEL DO TAPUIO**

PRAÇA MANOEL EVARISTO PAIVA - CNPJ:06716906/0001-93

Anexo 02

Page 2

Orçamento Programa - Exercício de 2020

RECEITAS SEGUNDO AS CATEGORIAS ECONOMICAS

Lei: 009, Data: 21/12/2017

Código	Especificação	F.R.-C.A.	Desdobramento	SubCategoria Fonte	Categoria Econômica
1310.99.1.0	OUTRAS RECEITAS IMOBILIÁRIAS		77.551,40		
1310.99.1.1	OUTRAS RECEITAS IMOBILIÁRIAS - PRINCIPAL	1.001.00.100.000	77.551,40		
1320.00.0.0	VALORES MOBILIÁRIOS			249.337,01	
1321.00.0.0	JUROS E CORREÇÕES MONETÁRIAS		249.337,01		
1321.00.1.0	REMUNERAÇÃO DE DEPÓSITOS BANCÁRIOS		249.337,01		
1321.00.1.1	REMUNERAÇÃO DE DEPÓSITOS BANCÁRIOS - PRINCIPAL	0.940.05.115.000	1.200,00		
1321.00.1.1	REMUNERAÇÃO DE DEPÓSITOS BANCÁRIOS - PRINCIPAL	1.001.00.100.000	31.597,73		
1321.00.1.1	REMUNERAÇÃO DE DEPÓSITOS BANCÁRIOS - PRINCIPAL	1.001.00.115.000	27.330,00		
1321.00.1.1	REMUNERAÇÃO DE DEPÓSITOS BANCÁRIOS - PRINCIPAL	1.110.01.230.000	177.487,55		
1321.00.1.1	REMUNERAÇÃO DE DEPÓSITOS BANCÁRIOS - PRINCIPAL	1.120.01.115.000	658,00		
1321.00.1.1	REMUNERAÇÃO DE DEPÓSITOS BANCÁRIOS - PRINCIPAL	1.121.01.115.000	268,00		
1321.00.1.1	REMUNERAÇÃO DE DEPÓSITOS BANCÁRIOS - PRINCIPAL	1.122.01.115.000	568,00		
1321.00.1.1	REMUNERAÇÃO DE DEPÓSITOS BANCÁRIOS - PRINCIPAL	1.123.01.115.000	452,00		
1321.00.1.1	REMUNERAÇÃO DE DEPÓSITOS BANCÁRIOS - PRINCIPAL	1.190.01.115.000	2.500,00		
1321.00.1.1	REMUNERAÇÃO DE DEPÓSITOS BANCÁRIOS - PRINCIPAL	1.214.02.115.000	2.637,00		
1321.00.1.1	REMUNERAÇÃO DE DEPÓSITOS BANCÁRIOS - PRINCIPAL	1.311.04.400.000	4.638,73		
1390.00.0.0	DEMAIS RECEITAS PATRIMONIAIS			3.681,00	
1390.00.0.0	DEMAIS RECEITAS PATRIMONIAIS		3.681,00		
1390.00.1.0	DEMAIS RECEITAS PATRIMONIAIS		3.681,00		
1390.00.1.1	DEMAIS RECEITAS PATRIMONIAIS - PRINCIPAL	1.001.00.100.000	3.681,00		
1600.00.0.0	RECEITA DE SERVIÇOS			23.100,00	
1610.00.0.0	SERVIÇOS ADMINISTRATIVOS E COMERCIAIS GERAIS			23.100,00	
1610.01.0.0	SERVIÇOS ADMINISTRATIVOS E COMERCIAIS GERAIS		23.100,00		
1610.01.1.0	SERVIÇOS ADMINISTRATIVOS E COMERCIAIS GERAIS		23.100,00		
1610.01.1.1	SERVIÇOS ADMINISTRATIVOS E COMERCIAIS GERAIS - PRINCIPAL	1.001.00.100.000	23.100,00		
1700.00.0.0	TRANSFERÊNCIAS CORRENTES			42.525.656,61	
1710.00.0.0	TRANSFERÊNCIAS DA UNIÃO E DE SUAS ENTIDADES			29.384.684,90	
1718.00.0.0	TRANSFERÊNCIAS DA UNIÃO - ESPECÍFICAS DE ESTADOS, DF E MUNIC		29.384.684,90		
1718.01.0.0	PARTICIPAÇÃO NA RECEITA DA UNIÃO		15.070.764,74		
1718.01.2.0	COTA-PARTE DO FUNDO DE PARTICIPAÇÃO DOS MUNICÍPIOS - COTA ME		14.700.012,85		
1718.01.2.1	COTA-PARTE DO FUNDO DE PARTICIPAÇÃO DOS MUNICÍPIOS - COTA ME	1.001.00.100.000	14.700.012,85		
1718.01.3.0	COTA-PARTE DO FUNDO DE PARTICIPAÇÃO DO MUNICÍPIOS - 1% COTA		147.000,12		
1718.01.3.1	COTA-PARTE DO FUNDO DE PARTICIPAÇÃO DO MUNICÍPIOS - 1% COTA	1.001.00.100.000	147.000,12		
1718.01.4.0	COTA-PARTE DO FUNDO DE PARTICIPAÇÃO DOS MUNICÍPIOS - 1% COTA		147.000,12		
1718.01.4.1	COTA-PARTE DO FUNDO DE PARTICIPAÇÃO DOS MUNICÍPIOS - 1% COTA	1.001.00.100.000	147.000,12		
1718.01.5.0	COTA-PARTE DO IMPOSTO SOBRE A PROPRIEDADE TERRITORIAL RURAL		76.751,65		
1718.01.5.1	COTA-PARTE DO IMPOSTO SOBRE A PROPRIEDADE TERRITORIAL RURAL	1.001.00.100.000	74.901,65		
1718.01.5.8	COTA-PARTE DO IMPOSTO SOBRE A PROPRIEDADE TERRITORIAL RURAL	1.001.00.100.000	1.850,00		
1718.02.0.0	TRANSFERÊNCIA DA COMPENSAÇÃO FINANCEIRA PELA EXPLORAÇÃO DE R		101.000,00		
1718.02.6.0	COTA-PARTE DO FUNDO ESPECIAL DO PETRÓLEO - FEP		101.000,00		
1718.02.6.1	COTA-PARTE DO FUNDO ESPECIAL DO PETRÓLEO - FEP - PRINCIPAL	1.530.05.120.000	101.000,00		
1718.03.0.0	TRANSFERÊNCIA DE RECURSOS DO SISTEMA ÚNICO DE SAÚDE - SUS -		6.059.390,99		
1718.03.1.0	TRANSFERÊNCIA DE RECURSOS DO SUS - ATENÇÃO BÁSICA		5.207.019,99		
1718.03.1.1	TRANSFERÊNCIA DE RECURSOS DO SUS - ATENÇÃO BÁSICA - PRINCIPA	1.214.02.115.000	5.207.019,99		
1718.03.3.0	TRANSFERÊNCIA DE RECURSOS DO SUS - VIGILÂNCIA EM SAÚDE		239.616,00		
1718.03.3.1	TRANSFERÊNCIA DE RECURSOS DO SUS - VIGILÂNCIA EM SAÚDE - PRI	1.214.02.115.000	239.616,00		
1718.03.4.0	TRANSFERÊNCIA DE RECURSOS DO SUS - ASSISTÊNCIA FARMACÊUTICA		362.250,00		
1718.03.4.1	TRANSFERÊNCIA DE RECURSOS DO SUS - ASSISTÊNCIA FARMACÊUTICA	1.214.02.115.000	362.250,00		
1718.03.5.0	TRANSFERÊNCIA DE RECURSOS DO SUS - GESTÃO DO SUS		150.000,00		
1718.03.5.1	TRANSFERÊNCIA DE RECURSOS DO SUS - GESTÃO DO SUS - PRINCIPAL	1.214.02.115.000	150.000,00		
1718.03.9.0	TRANSFERÊNCIA DE RECURSOS DO SUS - OUTROS PROGRAMAS FINANCIA		100.505,00		
1718.03.9.1	TRANSFERÊNCIA DE RECURSOS DO SUS - OUTROS	1.214.02.115.000	100.505,00		

**PREFEITURA DE SÃO MIGUEL DO TAPUIO**

PRAÇA MANOEL EVARISTO PAIVA - CNPJ:06716906/0001-93

Anexo 02

Page 3

Orçamento Programa - Exercício de 2020

RECEITAS SEGUNDO AS CATEGORIAS ECONOMICAS

Lei: 009, Data: 21/12/2017

Código	Especificação	F.R.-C.A.	Desdobramento	SubCategoria Fonte	Categoria Econômica
1718.05.0.0	PROGRAMAS FINANCIA				
1718.05.0.0	TRANSFERÊNCIAS DE RECURSOS DO FUNDO NACIONAL DO DESENVOLVIME		1.174.753,82		
1718.05.1.0	TRANSFERÊNCIAS DO SALÁRIO-EDUCAÇÃO		320.208,16		
1718.05.1.1	TRANSFERÊNCIAS DO SALÁRIO-EDUCAÇÃO - PRINCIPAL	1.120.01.115.000	320.208,16		
1718.05.2.0	TRANSFERÊNCIAS DIRETAS DO FNDE REFERENTES AO PROGRAMA DINHEI		10.753,68		
1718.05.2.1	TRANSFERÊNCIAS DIRETAS DO FNDE REFERENTES AO PROGRAMA DINHEI	1.121.01.115.000	10.753,68		
1718.05.3.0	TRANSFERÊNCIAS DIRETAS DO FNDE REFERENTES AO PROGRAMA NACION		443.130,98		
1718.05.3.1	TRANSFERÊNCIAS DIRETAS DO FNDE REFERENTES AO PROGRAMA NACION	1.122.01.115.000	443.130,98		
1718.05.4.0	TRANSFERÊNCIAS DIRETAS DO FNDE REFERENTES AO PROGRAMA NACION		293.961,00		
1718.05.4.1	TRANSFERÊNCIAS DIRETAS DO FNDE REFERENTES AO PROGRAMA NACION	1.123.01.115.000	293.961,00		
1718.05.7.0	PROGRAMA BRASIL ALFABETIZADO - PBA		60.500,00		
1718.05.7.1	PROGRAMA BRASIL ALFABETIZADO - PBA - PRINCIPAL	1.124.01.115.000	60.500,00		
1718.05.8.0	PROGRAMA DE APOIO AOS SISTEMAS DE ENSINO PARA ATENDIMENTO à		46.200,00		
1718.05.8.1	PROGRAMA DE APOIO AOS SISTEMAS DE ENSINO PARA ATENDIMENTO à	1.124.01.115.000	46.200,00		
1718.06.0.0	TRANSFERÊNCIA FINANCEIRA DO ICMS - DESONERAÇÃO - L.C. Nº 87/		5.869,28		
1718.06.1.0	TRANSFERÊNCIA FINANCEIRA DO ICMS - DESONERAÇÃO - L.C. Nº 87/		5.869,28		
1718.06.1.1	TRANSFERÊNCIA FINANCEIRA DO ICMS - DESONERAÇÃO - L.C. Nº 87/	1.001.00.100.000	5.869,28		
1718.09.0.0	TRANSFERÊNCIAS DE RECURSOS DE COMPLEMENTAÇÃO DA UNIÃO AO FUN		1.686.186,80		
1718.09.1.0	TRANSFERÊNCIAS DE RECURSOS DA COMPLEMENTAÇÃO DA UNIÃO AO FUN		1.686.186,80		
1718.09.1.1	TRANSFERÊNCIAS DE RECURSOS DA COMPLEMENTAÇÃO DA UNIÃO AO FUN	1.110.01.230.000	1.686.186,80		
1718.10.0.0	TRANSFERÊNCIAS DE CONVÊNIOS DA UNIÃO E DE SUAS ENTIDADES		784.500,00		
1718.10.1.0	TRANSFERÊNCIAS DE CONVÊNIOS DA UNIÃO PARA O SISTEMA ÚNICO DE		331.500,00		
1718.10.1.1	TRANSFERÊNCIAS DE CONVÊNIOS DA UNIÃO PARA O SISTEMA ÚNICO DE	1.220.02.110.000	331.500,00		
1718.10.2.0	TRANSFERÊNCIAS DE CONVÊNIOS DA UNIÃO DESTINADAS A PROGRAMAS		398.000,00		
1718.10.2.1	TRANSFERÊNCIAS DE CONVÊNIOS DA UNIÃO DESTINADAS A PROGRAMAS	1.125.01.110.000	398.000,00		
1718.10.3.0	TRANSFERÊNCIAS DE CONVÊNIOS DA UNIÃO DESTINADAS A PROGRAMAS		55.000,00		
1718.10.3.1	TRANSFERÊNCIAS DE CONVÊNIOS DA UNIÃO DESTINADAS A PROGRAMAS	1.311.04.400.000	55.000,00		
1718.12.0.0	TRANSFERÊNCIAS DE RECURSOS DO FUNDO NACIONAL DE ASSISTÊNCIA		852.219,27		
1718.12.1.0	TRANSFERÊNCIAS DE RECURSOS DO FUNDO NACIONAL DE ASSISTÊNCIA		852.219,27		
1718.12.1.1	TRANSFERÊNCIAS DE RECURSOS DO FUNDO NACIONAL DE ASSISTÊNCIA	1.311.04.400.000	852.219,27		
1718.13.0.0	TRANSFERÊNCIAS DECORRENTES DE DECISÃO JUDICIAL (PRECATÓRIOS)		3.650.000,00		
1718.13.1.0	TRANSFERÊNCIAS DECORRENTES DE DECISÃO JUDICIAL (PRECATÓRIOS)		3.650.000,00		
1718.13.1.1	TRANSFERÊNCIAS DECORRENTES DE DECISÃO JUDICIAL (PRECATÓRIOS)	1.113.01.280.000	3.650.000,00		
1720.00.0.0	TRANSFERÊNCIAS DOS ESTADOS E DO DISTRITO FEDERAL E DE SUAS E			3.193.563,15	
1728.00.0.0	TRANSFERÊNCIAS DOS ESTADOS - ESPECÍFICAS DE ESTADOS, DF E MU		3.193.563,15		
1728.01.0.0	PARTICIPAÇÃO NA RECEITA DOS ESTADOS		2.613.303,14		
1728.01.1.0	COTA-PARTE DO ICMS		2.492.169,32		
1728.01.1.1	COTA-PARTE DO ICMS - PRINCIPAL	1.001.00.100.000	2.492.169,32		
1728.01.2.0	COTA-PARTE DO IPVA		27.855,38		
1728.01.2.1	COTA-PARTE DO IPVA - PRINCIPAL	1.001.00.100.000	27.855,38		
1728.01.3.0	COTA-PARTE DO IPI - MUNICÍPIOS		975,16		
1728.01.3.1	COTA-PARTE DO IPI - MUNICÍPIOS - PRINCIPAL	1.001.00.100.000	975,16		
1728.01.4.0	COTA-PARTE DA CONTRIBUIÇÃO DE INTERVENÇÃO NO DOMÍNIO ECONÔMI		92.303,28		
1728.01.4.1	COTA-PARTE DA CONTRIBUIÇÃO DE INTERVENÇÃO NO DOMÍNIO ECONÔMI	1.610.05.115.000	92.303,28		
1728.03.0.0	TRANSFERÊNCIA DE RECURSOS DO ESTADO PARA PROGRAMAS DE SAÚDE		346.085,01		
1728.03.1.0	TRANSFERÊNCIA DE RECURSOS DO ESTADO PARA PROGRAMAS DE SAÚDE		346.085,01		
1728.03.1.1	TRANSFERÊNCIA DE RECURSOS DO ESTADO PARA PROGRAMAS DE SAÚDE	1.214.02.115.000	346.085,01		

**PREFEITURA DE SÃO MIGUEL DO TAPUIO**

PRAÇA MANOEL EVARISTO PAIVA - CNPJ:06716906/0001-93

Anexo 02

Page 4

Orçamento Programa - Exercício de 2020

RECEITAS SEGUNDO AS CATEGORIAS ECONOMICAS

Lei: 009, Data: 21/12/2017

Código	Especificação	F.R.-C.A.	Desdobramento	SubCategoria Fonte	Categoria Econômica
1728.07.0.0	TRANSFERÊNCIAS DE ESTADOS DESTINADAS à ASSISTÊNCIA SOCIAL		171.895,00		
1728.07.1.0	TRANSFERÊNCIAS DE ESTADOS DESTINADAS à ASSISTÊNCIA SOCIAL		171.895,00		
1728.07.1.1	TRANSFERÊNCIAS DE ESTADOS DESTINADAS à ASSISTÊNCIA SOCIAL -	1.390.04.400.000	171.895,00		
1728.99.0.0	OUTRAS TRANSFERÊNCIAS DOS ESTADOS		62.280,00		
1728.99.1.0	OUTRAS TRANSFERÊNCIAS DOS ESTADOS		62.280,00		
1728.99.1.1	OUTRAS TRANSFERÊNCIAS DOS ESTADOS - PRINCIPAL	1.520.05.110.000	62.280,00		
1750.00.0.0	TRANSFERÊNCIAS DE OUTRAS INSTITUIÇÕES PÚBLICAS			9.947.408,56	
1758.00.0.0	TRANSFERÊNCIAS DE OUTRAS INSTITUIÇÕES PÚBLICAS - ESPECÍFICAS		9.947.408,56		
1758.01.0.0	TRANSFERÊNCIAS DE RECURSOS DO FUNDO DE MANUTENÇÃO E DESENVOL		9.947.408,56		
1758.01.1.0	TRANSFERÊNCIAS DE RECURSOS DO FUNDO DE MANUTENÇÃO E DESENVOL		9.947.408,56		
1758.01.1.1	TRANSFERÊNCIAS DE RECURSOS DO FUNDO DE MANUTENÇÃO E DESENVOL	1.110.01.230.000	9.947.408,56		
1900.00.0.0	OUTRAS RECEITAS CORRENTES			461.410,96	
1920.00.0.0	INDENIZAÇÕES, RESTITUIÇÕES E RESSARCIMENTOS			313.255,56	
1921.00.0.0	INDENIZAÇÕES		160.500,00		
1921.99.0.0	OUTRAS INDENIZAÇÕES		160.500,00		
1921.99.1.0	OUTRAS INDENIZAÇÕES		160.500,00		
1921.99.1.1	OUTRAS INDENIZAÇÕES - PRINCIPAL	1.001.00.100.000	160.500,00		
1922.00.0.0	RESTITUIÇÕES		152.755,56		
1922.01.0.0	RESTITUIÇÃO DE CONVÊNIOS		152.755,56		
1922.01.1.0	RESTITUIÇÃO DE CONVÊNIOS - PRIMÁRIAS		152.755,56		
1922.01.1.1	RESTITUIÇÃO DE CONVÊNIOS - PRIMÁRIAS - PRINCIPAL	1.001.00.100.000	152.755,56		
1990.00.0.0	DEMAIS RECEITAS CORRENTES			148.155,40	
1990.99.0.0	OUTRAS RECEITAS		148.155,40		
1990.99.1.0	OUTRAS RECEITAS - PRIMÁRIAS		148.155,40		
1990.99.1.1	OUTRAS RECEITAS - PRIMÁRIAS - PRINCIPAL	1.001.00.100.000	148.155,40		
2000.00.0.0	RECEITAS DE CAPITAL				1.053.800,00
2400.00.0.0	TRANSFERÊNCIAS DE CAPITAL			1.053.800,00	
2410.00.0.0	TRANSFERÊNCIAS DA UNIÃO E DE SUAS ENTIDADES			1.053.800,00	
2418.00.0.0	TRANSFERÊNCIAS DA UNIÃO - ESPECÍFICAS DE ESTADOS, DF E MUNIC		1.053.800,00		
2418.10.0.0	TRANSFERÊNCIA DE CONVÊNIOS DA UNIÃO E DE SUAS ENTIDADES		932.424,30		
2418.10.5.0	TRANSFERÊNCIAS DE CONVÊNIOS DA UNIÃO DESTINADAS A PROGRAMAS		486.500,00		
2418.10.5.1	TRANSFERÊNCIAS DE CONVÊNIOS DA UNIÃO DESTINADAS A PROGRAMAS	1.510.05.110.000	486.500,00		
2418.10.7.0	TRANSFERÊNCIAS DE CONVÊNIOS DA UNIÃO DESTINADAS A PROGRAMAS		390.924,30		
2418.10.7.1	TRANSFERÊNCIAS DE CONVÊNIOS DA UNIÃO DESTINADAS A PROGRAMAS	1.940.05.115.000	390.924,30		
2418.10.9.0	OUTRAS TRANSFERÊNCIAS DE CONVÊNIOS DA UNIÃO		55.000,00		
2418.10.9.1	OUTRAS TRANSFERÊNCIAS DE CONVÊNIOS DA UNIÃO - PRINCIPAL	1.312.04.110.000	55.000,00		
2418.99.0.0	OUTRAS TRANSFERÊNCIAS DA UNIÃO		121.375,70		
2418.99.1.0	OUTRAS TRANSFERÊNCIAS DA UNIÃO		121.375,70		
2418.99.1.1	OUTRAS TRANSFERÊNCIAS DA UNIÃO - PRINCIPAL	1.940.05.115.000	121.375,70		
9000.00.0.0	(R) DEDUÇÕES DA RECEITA				-3.504.123,32
9500.00.0.0	(R) DEDUÇÕES DO FUNDEB			-3.504.123,32	
9510.00.0.0	(R) DEDUÇÕES DO FUNDEB		-3.504.123,32		
9510.00.0.0	(R) DEDUÇÕES DO FUNDEB		-3.504.123,32		
9510.00.0.0	(R) DEDUÇÕES DO FUNDEB	1.001.00.100.000	-3.504.123,32		
Total das Receitas (exceto Intra-Orçamentárias)					42.689.205,09

TOTALIZAÇÃO DAS RECEITAS POR CATEGORIA ECONOMICA

RECEITA CORRENTE

41.635.405,09



PREFEITURA DE SÃO MIGUEL DO TAPUIO

PRAÇA MANOEL EVARISTO PAIVA - CNPJ:06716906/0001-93

Anexo 02

Page 5

Orçamento Programa - Exercício de 2020

RECEITAS SEGUNDO AS CATEGORIAS ECONOMICAS

Lei: 009, Data: 21/12/2017

Código	Especificação	F.R.-C.A.	Desdobramento	SubCategoria Fonte	Categoria Econômica
	RECEITA DE CAPITAL				1.053.800,00

Total Geral das Receitas	42.689.205,09
--------------------------	---------------

DIANNI CARVALHO DE AMORIM
CONTADORA GERAL CRC 5808-O/8
725.053.703-20

JOSE LINCOLN SOBRAL MATOS
PREFEITO MUNICIPAL SAO MIGUEL TAPUIO
052.695.205-91

Digite o texto aqui



ESTADO DO PIAUÍ
PREFEITURA MUNICIPAL DE SÃO MIGUEL DO TAPUIO
GABINETE DO PREFEITO
CONTROLADORIA GERAL E CONTABILIDADE



TABELAS EXPLICATIVAS



PREFEITURA DE SÃO MIGUEL DO TAPUIO

PRAÇA MANOEL EVARISTO PAIVA - CNPJ:06716906/0001-93

Orçamento Programa - Exercício de 2020

Anexo 06

Page 1

PROGRAMA DE TRABALHO

(Inc.II, § 2º, Art.2º)

Lei: 009, Data: 21/12/2017

01 CAMARA MUNICIPAL					
01 CAMARA MUNICIPAL					
Código	Especificação	Operação Especial	Projetos	Atividades	T o t a l
01	Legislativa	1.500,00	12.000,00	1.344.159,59	1.357.659,59
01	031 Ação Legislativa	1.500,00	12.000,00	1.344.159,59	1.357.659,59
01	031 0001 PROCESSO LEGISLATIVO		12.000,00	1.344.159,59	1.356.159,59
01.031.0001.1001.0000	Construção, Ampl. e Recuperação Predio da Camara Municipal		12.000,00		12.000,00
01.031.0001.2001.0000	Manutenção das Ações Governamentais do Legislativo Municipal			1.344.159,59	1.344.159,59
01	031 0002 OUTROS ENCARGOS	1.500,00			1.500,00
01.031.0002.0002.0000	Encargo com Amortizações e Juros da Dívida Interna	1.500,00			1.500,00
TOTAL		1.500,00	12.000,00	1.344.159,59	1.357.659,59



PREFEITURA DE SÃO MIGUEL DO TAPUIO

PRAÇA MANOEL EVARISTO PAIVA - CNPJ:06716906/0001-93

Orçamento Programa - Exercício de 2020

Anexo 06

Page 2

PROGRAMA DE TRABALHO

(Inc.II, § 2º, Art.2º)

Lei: 009, Data: 21/12/2017

02 PREFEITURA MUNICIPAL					
01 CHEFIA DO GABINETE					
Código	Especificação	Operação Especial	Projetos	Atividades	T o t a l
04	Administração			784.003,09	784.003,09
04	122 Administração Geral			784.003,09	784.003,09
04	122 0005 GESTÃO ADMINISTRATIVA			784.003,09	784.003,09
04.122.0005.2041.0000	Manutenção do Gabinete do Prefeito			784.003,09	784.003,09
TOTAL		0,00	0,00	784.003,09	784.003,09

**PREFEITURA DE SÃO MIGUEL DO TAPUIO**

PRAÇA MANOEL EVARISTO PAIVA - CNPJ:06716906/0001-93

Orçamento Programa - Exercício de 2020

Anexo 06

Page 3

PROGRAMA DE TRABALHO

(Inc.II, § 2º, Art.2º)

Lei: 009, Data: 21/12/2017

02 PREFEITURA MUNICIPAL					
02 SECRETARIA MUN.DE GOVERNO,ADMINISTRACAO E FINANÇAS					
Código	Especificação	Operação Especial	Projetos	Atividades	T o t a l
04	Administração		5.000,00	3.569.352,99	3.574.352,99
04	122 Administração Geral		5.000,00	3.569.352,99	3.574.352,99
04	122 0005 GESTÃO ADMINISTRATIVA		5.000,00	3.569.352,99	3.574.352,99
04.122.0005.1040.0000	Construção e Restauração de prédios públicos		5.000,00		5.000,00
04.122.0005.2040.0000	Manutenção das Ações de Governo, Administrativa e Financeira			3.569.352,99	3.569.352,99
04	181 Policiamento			75.740,00	75.740,00
04	181 0011 POLICIAMENTO COMUNITÁRIO			75.740,00	75.740,00
04.181.0011.2100.0000	Apoio nas Ações de Policiamento e Segurança Pública			75.740,00	75.740,00
17	Saneamento			5.800,00	5.800,00
17	122 Administração Geral			5.800,00	5.800,00
17	122 0005 GESTÃO ADMINISTRATIVA			5.800,00	5.800,00
17.122.0005.3000.0000	Diretoria Geral de Serviço Autônomo de Água e Esgoto - SAAE			5.800,00	5.800,00
17	123 Administração Financeira			10.000,00	10.000,00
17	123 0009 GESTAO DAS ATIV.CONTROLE FINANCEIRO			10.000,00	10.000,00
17.123.0009.3002.0000	Gerencia Administrativa, Financeira e de Consumo do SAAE			10.000,00	10.000,00
17	451 Infra-Estrutura Urbana		4.000,00		4.000,00
17	451 0049 PROGRAMA DE MELHORIA HABITACIONAL-URBANA		4.000,00		4.000,00
17.451.0049.1668.0000	CONSTRUÇÃO, REFORMA DO SISTEMA PUBLICO ABAST.ÁGUA-SAAE		4.000,00		4.000,00
17	605 Abastecimento			4.300,00	4.300,00
17	605 0055 GESTÃO DAS AÇÕES DE ABASTECIMENTO			4.300,00	4.300,00
17.605.0055.3001.0000	GERENCIA DE MANUTENÇÃO, OPERACAO E EXPANSÃO DO SAAE			4.300,00	4.300,00
28	Encargos Especiais	390.845,65			390.845,65
28	843 Serviço da Dívida Interna	390.845,65			390.845,65
28	843 0026 AMORTIZAÇÃO E JUROS DA DÍVIDA INTERNA	390.845,65			390.845,65
28.843.0026.0002.0000	Encargo com Amortizações e Juros da Dívida Interna	390.845,65			390.845,65
28	846 Outros Encargos Especiais			1.000,00	1.000,00
28	846 0002 OUTROS ENCARGOS			1.000,00	1.000,00
28.846.0002.2680.0000	Outras desp. c/ encargos esp. não assoc. ao proces. produtivo			1.000,00	1.000,00
TOTAL		390.845,65	9.000,00	3.666.192,99	4.066.038,64

**PREFEITURA DE SÃO MIGUEL DO TAPUIO**

PRAÇA MANOEL EVARISTO PAIVA - CNPJ:06716906/0001-93

Orçamento Programa - Exercício de 2020

Anexo 06

Page 4

PROGRAMA DE TRABALHO

(Inc.II, § 2º, Art.2º)

Lei: 009, Data: 21/12/2017

02 PREFEITURA MUNICIPAL					
03 SECRETARIA MUNICIPAL DE EDUCAÇÃO					
Código	Especificação	Operação Especial	Projetos	Atividades	T o t a l
12	Educação			3.790.982,23	3.790.982,23
12	122 Administração Geral			3.790.982,23	3.790.982,23
12	122 2002 GESTAO E OPERACIONALIZACAO DAS POLITICAS EDUCACIONAIS			3.790.982,23	3.790.982,23
12.122.2002.2202.0000	Manutenção das Acoes da Secr.Educação- SME			3.790.982,23	3.790.982,23
12	244 Assistência Comunitária			2.500,00	2.500,00
12	244 0016 AÇÃO COMUNITARIA GERAL			2.500,00	2.500,00
12.244.0016.3016.0000	MANUTENÇÃO DAS AÇÕES DO CONSELHO MUNICIPAL DE EDUCAÇÃO E FUNDEB			2.500,00	2.500,00
12	306 Alimentação e Nutrição			443.698,98	443.698,98
12	306 0032 PROGRAMAS ESPECIAIS DE EDUCAÇÃO			443.698,98	443.698,98
12.306.0032.2240.0000	Ações do programa Nac. de Alim. Esolar - PNAE			443.698,98	443.698,98
12	361 Ensino Fundamental		4.008.175,29	11.526.627,64	15.534.802,93
12	361 0030 GESTÃO E EXPANSÃO DO ENSINO FUNDAMENTAL		4.008.175,29	10.839.826,80	14.848.002,09
12.361.0030.1200.0000	Construção, Ampliação e Recuperação de Unidades Escolares-Convenio		128.000,00		128.000,00
12.361.0030.1201.0000	Const. ampl. e recup. de unidades escolares - 40% FUNDEB		120.000,00		120.000,00
12.361.0030.1207.0000	Ações de prof. munic. de transporte escolar - 40% FUNDEB		947.575,29		947.575,29
12.361.0030.1667.0000	Construcao de Quadra Escolar Ens.Fundamental - 40%		242.600,00		242.600,00
12.361.0030.1669.0000	Construção de Quadras Escolares-Convenio		120.000,00		120.000,00
12.361.0030.1670.0000	Construção de Creches Pre-Escolar- Convenio		150.000,00		150.000,00
12.361.0030.1678.0000	CONSTRUÇÃO/AMPL. E REFORMAS REDE FISICA ESCOLAR APL.PRECATORIOS FUNDEF/Ensino fundamental -40% fundeb		800.000,00		800.000,00
12.361.0030.1679.0000	CONSTRUÇÃO BIBLIOTECA ESCOLAR APL.PRECATORIOS FUNDEF/Ensino fundamental -40% fundeb		500.000,00		500.000,00
12.361.0030.1680.0000	CONSTRUÇÃO AUDITORIO ESCOLAR APL.PRECATORIOS FUNDEF/Ensino fundamental -40% fundeb		500.000,00		500.000,00
12.361.0030.1681.0000	CONSTRUÇÃO/AMPL. E REFORMAS REDE FISICA PRE-ESCOLAR APL.PRECATORIOS FUNDEF/Ensino fundamental -40% fundeb		500.000,00		500.000,00
12.361.0030.2201.0000	Remuner. do Magistério-ensino fundamental - 60% FUNDEB			5.735.722,57	5.735.722,57
12.361.0030.2203.0000	Manut. e desenv. do ensino fundamental - 40% FUNDEB			3.754.104,23	3.754.104,23
12.361.0030.3021.0000	MANUTENÇÃO DAS AÇÕES APLICAÇÃO PRECATORIOS FUNDEF/Ensino fundamental -40% fundeb			1.350.000,00	1.350.000,00
12	361 0032 PROGRAMAS ESPECIAIS DE EDUCAÇÃO			686.800,84	686.800,84
12.361.0032.2241.0000	Ações do programa Dinheiro Dir. na Escola - PDDE			11.021,68	11.021,68
12.361.0032.2246.0000	Ações do Programa Salário Educação			320.866,16	320.866,16
12.361.0032.2248.0000	Ações do Programa Transporte Escolar- PNATE			294.413,00	294.413,00
12.361.0032.2250.0000	Ações do Programa Brasil Alfabetizado - BRASALF			60.500,00	60.500,00
12	365 Educação Infantil		85.000,00	1.237.080,82	1.322.080,82

**PREFEITURA DE SÃO MIGUEL DO TAPUIO**

PRAÇA MANOEL EVARISTO PAIVA - CNPJ:06716906/0001-93

Orçamento Programa - Exercício de 2020

Anexo 06

Page 5

PROGRAMA DE TRABALHO

(Inc.II, § 2º, Art.2º)

Lei: 009, Data: 21/12/2017**02 PREFEITURA MUNICIPAL****03 SECRETARIA MUNICIPAL DE EDUCAÇÃO**

Código	Especificação	Operação Especial	Projetos	Atividades	T o t a l
12 365 0035	GESTAÕ E EXPANSÃO DO ENSINO INFANTIL		85.000,00	1.237.080,82	1.322.080,82
12.365.0035.1261.0000	Constr. ampl. e rec. de unidaes pré-escolares - 40% FUNDEB		85.000,00		85.000,00
12.365.0035.2262.0000	Remun. do magistério-ensino infantil - 60% FUNDEB			866.780,82	866.780,82
12.365.0035.2263.0000	Manut. e desenvolvimento do ensino infantil - 40% FUNDEB			59.300,00	59.300,00
12.365.0035.3006.0000	Ações de Programas de Apoio a creches			311.000,00	311.000,00
12 367	Educação Especial			108.800,00	108.800,00
12 367 0036	PROR. DE ATEND. A PORT. DE NECESSIDADES ESPECIAIS			108.800,00	108.800,00
12.367.0036.2272.0000	Manut. e Remun. do magistério do Ensino Especial			104.000,00	104.000,00
12.367.0036.2273.0000	Manut. e desenv. do Ensino Especial Administrativo			4.800,00	4.800,00
TOTAL		0,00	4.093.175,29	17.109.689,67	21.202.864,96

**PREFEITURA DE SÃO MIGUEL DO TAPUIO**

PRAÇA MANOEL EVARISTO PAIVA - CNPJ:06716906/0001-93

Orçamento Programa - Exercício de 2020

Anexo 06

Page 6

PROGRAMA DE TRABALHO

(Inc.II, § 2º, Art.2º)

Lei: 009, Data: 21/12/2017

02 PREFEITURA MUNICIPAL					
04 SECRETARIA MUNICIPAL DE SAÚDE					
Código	Especificação	Operação Especial	Projetos	Atividades	Total
10	Saúde		541.500,00	5.684.047,00	6.225.547,00
10	122 Administração Geral			2.488.520,00	2.488.520,00
10	122 0005 GESTÃO ADMINISTRATIVA			2.488.520,00	2.488.520,00
10.122.0005.3007.0000	Manutenção Administrativa Sec.Saude-Sede			2.488.520,00	2.488.520,00
10	244 Assistência Comunitária			3.500,00	3.500,00
10	244 0016 AÇÃO COMUNITARIA GERAL			3.500,00	3.500,00
10.244.0016.3014.0000	MANUTENÇÃO DAS AÇOES DO CONSELHO MUNICIPAL DE SAUDE			3.500,00	3.500,00
10	301 Atenção Básica	541.500,00		5.684.047,00	6.225.547,00
10	301 0020 GESTÃO E EXPANSÃO DO SISTEMA DE SAÚDE	541.500,00			541.500,00
10.301.0020.1160.0000	Construção, ampl. e recuperação de unidades de saúde-UBS	541.500,00			541.500,00
10	301 0025 PROGRAMAS ESPECIAIS DE SAÚDE			5.684.047,00	5.684.047,00
10.301.0025.2160.0000	Manutenção das Ações Serv.Atenção Basica em Saude-PAB/FNS			1.645.402,00	1.645.402,00
10.301.0025.2185.0000	Ações do Progr. de Ag. Comunitários de Saúde - PACS			1.025.660,00	1.025.660,00
10.301.0025.2186.0000	Ações do Programa de Saúde da Família - PSF			1.392.115,00	1.392.115,00
10.301.0025.2188.0000	Ações do programa de Incentivo à Saúde Bucal/Odontologicas			798.040,00	798.040,00
10.301.0025.3003.0000	Nucleo de Apoio Saude da Familia - NASF			186.430,00	186.430,00
10.301.0025.3004.0000	Programa de Melhoria do Acesso e da Qualidade - PMAQ - RAB-PM			571.400,00	571.400,00
10.301.0025.3008.0000	Ações Centro Especialidades Odontologicas - CEO			55.000,00	55.000,00
10.301.0025.3009.0000	Ações de Implantação do SAMU			10.000,00	10.000,00
10	302 Assistência Hospitalar e Ambulatorial			40.000,00	40.000,00
10	302 0025 PROGRAMAS ESPECIAIS DE SAÚDE			40.000,00	40.000,00
10.302.0025.3019.0000	ATENDIMENTO A POPULACAO NA REDE HOSPITALAR E AMBULATORIAL ESPECIALIZADO			40.000,00	40.000,00
10	303 Suporte Profilático e Terapêutico			426.750,00	426.750,00
10	303 0025 PROGRAMAS ESPECIAIS DE SAÚDE			426.750,00	426.750,00
10.303.0025.2184.0000	Ações de Assistencia Farmaceutica Básica			365.250,00	365.250,00
10.303.0025.3018.0000	ATENDIMENTO A POPULACAO NA REDE DO CAPS			61.500,00	61.500,00
10	304 Vigilância Sanitária			241.616,00	241.616,00
10	304 0025 PROGRAMAS ESPECIAIS DE SAÚDE			241.616,00	241.616,00
10.304.0025.2182.0000	Ações de Vigilancia Sanitaria			241.616,00	241.616,00
10	305 Vigilância Epidemiológica			45.400,00	45.400,00
10	305 0025 PROGRAMAS ESPECIAIS DE SAÚDE			45.400,00	45.400,00
10.305.0025.3020.0000	ACOES DE VIGILANCIA, PREVENCAO E CONTROLE DE DOENÇAS EPIDEMIOLOGICAS DIVERSAS			45.400,00	45.400,00
10	306 Alimentação e Nutrição			20.000,00	20.000,00
10	306 0025 PROGRAMAS ESPECIAIS DE SAÚDE			20.000,00	20.000,00
10.306.0025.3018.0000	ATENDIMENTO A POPULACAO NA REDE DO CAPS			20.000,00	20.000,00
TOTAL		0,00	541.500,00	8.949.833,00	9.491.333,00

**PREFEITURA DE SÃO MIGUEL DO TAPUIO**

PRAÇA MANOEL EVARISTO PAIVA - CNPJ:06716906/0001-93

Orçamento Programa - Exercício de 2020

Anexo 06

Page 7

PROGRAMA DE TRABALHO

(Inc.II, § 2º, Art.2º)

Lei: 009, Data: 21/12/2017**02 PREFEITURA MUNICIPAL****05 SECRETARIA MUN.DE PROMOCAO, ASSIST. SOCIAL E TRABALHO**

Código	Especificação	Operação Especial	Projetos	Atividades	T o t a l
08	Assistência Social			1.764.610,00	1.764.610,00
08	243	Assistência à Criança e ao Adolescente	55.000,00		55.000,00
08	243	0015 AÇÕES DE PROTEÇÃO A CRIANÇA E AO ADOLESCENTE	55.000,00		55.000,00
08.243.0015.1666.0000	Construção do Centro de Referência de Assistência Social - CRAS		55.000,00		55.000,00
08	244	Assistência Comunitária		1.764.610,00	1.764.610,00
08	244	0016 AÇÃO COMUNITARIA GERAL		1.764.610,00	1.764.610,00
08.244.0016.2150.0000	Manutenção das Ações dos Programas FNAS			572.830,00	572.830,00
08.244.0016.2681.0000	Ações do Programa Centro de Referencia Assist.Social - CRAS			339.028,00	339.028,00
08.244.0016.3005.0000	Manutenção das Ações da Secret.Mun.Promoção,Assist. Social e Trabalho			678.157,00	678.157,00
08.244.0016.3015.0000	MANUTENÇÃO DAS AÇÕES DO CONSELHO MUNICIPAL ASSSITENCIA SOCIAL COMUNITARIA			2.700,00	2.700,00
08.244.0016.3017.0000	MANUTENCAO ACOES PROG. CENTRO REFERENCIA ESPECIALIZADO ASSSIT.SOCIAL -CREAS MUNICIPAL			171.895,00	171.895,00
TOTAL		0,00	55.000,00	1.764.610,00	1.819.610,00

**PREFEITURA DE SÃO MIGUEL DO TAPUIO**

PRAÇA MANOEL EVARISTO PAIVA - CNPJ:06716906/0001-93

Orçamento Programa - Exercício de 2020

Anexo 06

Page 8

PROGRAMA DE TRABALHO

(Inc.II, § 2º, Art.2º)

Lei: 009, Data: 21/12/2017

02		PREFEITURA MUNICIPAL			
06		CONTROLADORIA INTERNA			
Código	Especificação	Operação Especial	Projetos	Atividades	T o t a l
04	Administração			114.100,00	114.100,00
04	124 Controle Interno			114.100,00	114.100,00
04	124 0006 GESTÃO DAS ATIVIDADES DE CONTROLE INTERNO			114.100,00	114.100,00
04.124.0006.2070.0000	Manutenção das Ações de Controle Interno			114.100,00	114.100,00
	TOTAL	0,00	0,00	114.100,00	114.100,00

**PREFEITURA DE SÃO MIGUEL DO TAPUIO**

PRAÇA MANOEL EVARISTO PAIVA - CNPJ:06716906/0001-93

Orçamento Programa - Exercício de 2020

Anexo 06

Page 9

PROGRAMA DE TRABALHO

(Inc.II, § 2º, Art.2º)

Lei: 009, Data: 21/12/2017

02 PREFEITURA MUNICIPAL					
07 SECRETARIA MUN.DE AGRICULTURA, PECUARIA E ABASTECIMENTO					
Código	Especificação	Operação Especial	Projetos	Atividades	T o t a l
20	Agricultura			821.970,00	821.970,00
20	605 Abastecimento			821.970,00	821.970,00
20	605 0055 GESTÃO DAS AÇÕES DE ABASTECIMENTO			821.970,00	821.970,00
20.605.0055.2500.0000	Manutenção das Ações da Sec.Agricult.,Pecuaria e Abastecimento			821.970,00	821.970,00
20	606 Extensão Rural		4.000,00	7.000,00	11.000,00
20	606 0060 DESENVOLVIMENTO AGRARIO		4.000,00	7.000,00	11.000,00
20.606.0060.1520.0000	Construção de Poços e Reservatório d'água no Municipio		2.000,00		2.000,00
20.606.0060.1521.0000	Implantação de redes de energia elétrica		2.000,00		2.000,00
20.606.0060.2520.0000	Manutenção das Ações Desenvol.Agrario Rural			7.000,00	7.000,00
20	782 Transporte Rodoviário		18.000,00		18.000,00
20	782 0070 EXPANSÃO E MELHORIA DA REDE RODOVIARIA MUNICIPAL		18.000,00		18.000,00
20.782.0070.1682.0000	RECUPERAÇÃO E AMPLIAÇÃO DE ESTRADAS NO MUNICIPIO		10.000,00		10.000,00
20.782.0070.3022.0000	MANUTENÇÃO DAS AÇÕES DE CONSERVAÇÃO DE ESTRADAS MUNICIPAIS		8.000,00		8.000,00
TOTAL		0,00	22.000,00	828.970,00	850.970,00

**PREFEITURA DE SÃO MIGUEL DO TAPUIO**

PRAÇA MANOEL EVARISTO PAIVA - CNPJ:06716906/0001-93

Orçamento Programa - Exercício de 2020

Anexo 06

Page 10

PROGRAMA DE TRABALHO

(Inc.II, § 2º, Art.2º)

Lei: 009, Data: 21/12/2017

02 PREFEITURA MUNICIPAL**08 SECRETARIA MUNICIPAL DE OBRAS E SERVICOS PUBLICOS**

Código	Especificação	Operação Especial	Projetos	Atividades	T o t a l
15	Urbanismo		62.000,00	1.409.935,81	1.471.935,81
15	451 Infra-Estrutura Urbana		62.000,00	1.409.935,81	1.471.935,81
15	451 0040 AÇÕES DE UTILIDADE PÚBLICA		62.000,00	1.409.935,81	1.471.935,81
15.451.0040.1320.0000	Construção e Recup.Calçamentos e Pavimentacao em vias publicas		30.000,00		30.000,00
15.451.0040.1321.0000	Acoes Infra-estrutura em Extensão de Redes de Energia Elétrica		11.000,00		11.000,00
15.451.0040.1672.0000	Construção e recuperacao de Praças Publicas e Parques da Cidade		21.000,00		21.000,00
15.451.0040.2320.0000	Manutenção das Acoes da Sec.Obras e Servicos Publicos			1.409.935,81	1.409.935,81
16	Habitação		306.000,00	5.000,00	311.000,00
16	481 Habitação Rural		306.000,00	5.000,00	311.000,00
16	481 0047 PROGRAMA DE MELHORIA HABITACIONAL-RURAL		306.000,00	5.000,00	311.000,00
16.481.0047.1400.0000	Construcao compl. em Melhoria em Habitações Populares/Rural		306.000,00		306.000,00
16.481.0047.2400.0000	Manutencao das Ações de Melhoria em Habitações Populares			5.000,00	5.000,00
16	482 Habitação Urbana		2.000,00		2.000,00
16	482 0049 PROGRAMA DE MELHORIA HABITACIONAL-URBANA		2.000,00		2.000,00
16.482.0049.1410.0000	Construcao compl. em Melhoria em Habitações Populares/Urbana		2.000,00		2.000,00
17	Saneamento		13.500,00		13.500,00
17	511 Saneamento Básico Rural		13.500,00		13.500,00
17	511 0050 AÇÕES DE SANEAMENTO BÁSICO RURAL		13.500,00		13.500,00
17.511.0050.1420.0000	Implantação do sistema de abastecimento d'agua		6.000,00		6.000,00
17.511.0050.1421.0000	Construção de unidades sanitárias rural		6.000,00		6.000,00
17.511.0050.1424.0000	Construção de poços e reservatórios d'agua		1.500,00		1.500,00
17	512 Saneamento Básico Urbano		55.000,00	6.000,00	61.000,00
17	512 0051 AÇÕES DE SANEAMENTO BÁSICO URBANO		55.000,00	6.000,00	61.000,00
17.512.0051.1450.0000	Construção e Ampl. de Sistemas de Abastecimento D'agua		11.000,00		11.000,00
17.512.0051.1451.0000	Construção de unidades sanitarias		11.000,00		11.000,00
17.512.0051.1452.0000	Construção e Restauração de Lavanderias e Chafarizes Públicos		11.000,00		11.000,00
17.512.0051.1453.0000	Construção de aterro sanitário		11.000,00		11.000,00
17.512.0051.1457.0000	Construção de Poços e Reservatórios de Água		11.000,00		11.000,00
17.512.0051.2450.0000	Manutenção das atividades de saneamento básico			6.000,00	6.000,00
26	Transporte		437.500,00	6.000,00	443.500,00
26	782 Transporte Rodoviário		437.500,00	6.000,00	443.500,00
26	782 0070 EXPANSÃO E MELHORIA DA REDE RODOVIARIA MUNICIPAL		437.500,00	6.000,00	443.500,00
26.782.0070.1610.0000	Construção e recuperacao da Rede Rodoviária Municipal		7.000,00		7.000,00
26.782.0070.1673.0000	Construção e Ampliacao de Estradas Vicinais		430.500,00		430.500,00
26.782.0070.2610.0000	Ações de Conservação de Estradas Vicinais municipais			6.000,00	6.000,00

**PREFEITURA DE SÃO MIGUEL DO TAPUIO**

PRAÇA MANOEL EVARISTO PAIVA - CNPJ:06716906/0001-93

Orçamento Programa - Exercício de 2020

Anexo 06

Page 12

PROGRAMA DE TRABALHO

(Inc.II, § 2º, Art.2º)

Lei: 009, Data: 21/12/2017**02 PREFEITURA MUNICIPAL****09 SECRETARIA MUNICIPAL DE ESPORTE, LAZER E JUVENTUDE**

Código	Especificação	Operação Especial	Projetos	Atividades	T o t a l
27	Desporto e Lazer		57.000,00	120.500,00	177.500,00
27	812 Desporto Comunitário		57.000,00	120.500,00	177.500,00
27	812 0073 INCENTIVO AO ESPORTE AMADOR		57.000,00	120.500,00	177.500,00
27.812.0073.1650.0000	Construção de quadras esportivas		51.000,00		51.000,00
27.812.0073.1651.0000	Construção, ampl. e ref. de campos de futebol		6.000,00		6.000,00
27.812.0073.2650.0000	Manutenção das Ações da Sec.de Esporte,Lazer e Juventude			120.500,00	120.500,00
TOTAL		0,00	57.000,00	120.500,00	177.500,00

**PREFEITURA DE SÃO MIGUEL DO TAPUIO**

PRAÇA MANOEL EVARISTO PAIVA - CNPJ:06716906/0001-93

Orçamento Programa - Exercício de 2020

Anexo 06

Page 13

PROGRAMA DE TRABALHO

(Inc.II, § 2º, Art.2º)

Lei: 009, Data: 21/12/2017**02 PREFEITURA MUNICIPAL****10 SECRETARIA MUNICIPAL DE MEIO AMBIENTE,CULTURA E TURISMO**

Código	Especificação	Operação Especial	Projetos	Atividades	T o t a l
13	Cultura			3.000,00	3.000,00
13	391 Patrimônio Histórico, Artístico e Arqueológico			3.000,00	3.000,00
13	391 0037 PRESERVAÇÃO DO PATRIMONIO HISTÓRICO			3.000,00	3.000,00
13.391.0037.2280.0000	Manutenção e Preservação do Patrimonio Historico Cultural			3.000,00	3.000,00
13	392 Difusão Cultural		52.000,00	167.690,00	219.690,00
13	392 0038 APOIO E ESTIMULO AS ATIVIDADES CULTURAIS		52.000,00	167.690,00	219.690,00
13.392.0038.1290.0000	Construção, reforma, ampliação de biblioteca municipal		2.000,00		2.000,00
13.392.0038.1671.0000	Construção e Ampl. do Quadrihodromo Cultural Popular		50.000,00		50.000,00
13.392.0038.2290.0000	Manutenção das Ações da Sec.Meio Ambiente, Cultura e Turismo			167.690,00	167.690,00
TOTAL		0,00	52.000,00	170.690,00	222.690,00

**PREFEITURA DE SÃO MIGUEL DO TAPUIO**

PRAÇA MANOEL EVARISTO PAIVA - CNPJ:06716906/0001-93

Orçamento Programa - Exercício de 2020

Anexo 06

Page 14

PROGRAMA DE TRABALHO

(Inc.II, § 2º, Art.2º)

Lei: 009, Data: 21/12/2017**02 PREFEITURA MUNICIPAL****11 FUNDO MUNICIPAL DOS DIREITOS DA CRIANÇA E ADOLESCENTE**

Código	Especificação	Operação Especial	Projetos	Atividades	T o t a l
14	Direitos da Cidadania			97.500,00	97.500,00
14	243 Assistência à Criança e ao Adolescente			97.500,00	97.500,00
14	243 0015 AÇÕES DE PROTEÇÃO A CRIANÇA E AO ADOLESCENTE			97.500,00	97.500,00
14.243.0015.3010.0000	MANUTENÇÃO DAS AÇÕES FUNDO MUN.DOS DIREITOS DA CRIANÇA E DO ADOLESCENTE			20.000,00	20.000,00
14.243.0015.3011.0000	MANUTENÇÃO DAS AÇÕES DO CONSELHO TUTELAR			74.500,00	74.500,00
14.243.0015.3012.0000	MANUTENÇÃO DAS AÇÕES CONSELHO DOS DIREITOS DA CRIANÇA E DO ADOLESCENTE			3.000,00	3.000,00
14	451 Infra-Estrutura Urbana			7.000,00	7.000,00
14	451 0015 AÇÕES DE PROTEÇÃO A CRIANÇA E AO ADOLESCENTE			7.000,00	7.000,00
14.451.0015.3013.0000	CONSTRUCOES E REFORMAS DO PREDIO FUNDO MUN.DOS DIREITOS DA CRIANÇA E DO ADOLESCENTE			7.000,00	7.000,00
TOTAL		0,00	0,00	104.500,00	104.500,00

**PREFEITURA DE SÃO MIGUEL DO TAPUIO**

PRAÇA MANOEL EVARISTO PAIVA - CNPJ:06716906/0001-93

Orçamento Programa - Exercício de 2020

Anexo 06

Page 15

PROGRAMA DE TRABALHO

(Inc.II, § 2º, Art.2º)

Lei: 009, Data: 21/12/2017

90 Reserva de Contingência					
99 RESERVA DE CONTINGÊNCIA					
Código	Especificação	Operação Especial	Projetos	Atividades	T o t a l
99	Reserva de Contingência	195.000,00			195.000,00
99	999 Reserva de Contingência	195.000,00			195.000,00
99	999 9999 RESERVA DE CONTINGENCIA	195.000,00			195.000,00
99.999.9999.9999.0000	Reserva de contingência	195.000,00			195.000,00
TOTAL		195.000,00	0,00	0,00	195.000,00
TOTAL GERAL		587.345,65	5.717.675,29	36.384.184,15	42.689.205,09

DIANNI CARVALHO DE AMORIM
CONTADORA GERAL CRC 5808-O/8
725.053.703-20

JOSE LINCOLN SOBRAL MATOS
REFEITO MUNICIPAL SAO MIGUEL TAPUIO
052.695.205-91

Digite o texto aqui



PREFEITURA DE SÃO MIGUEL DO TAPUIO

PRAÇA MANOEL EVARISTO PAIVA - CNPJ:06716906/0001-93

Orçamento Programa - Exercício de 2020

Anexo 07

Page 1

PROGRAMA DE TRABALHO DO GOVERNO DEMONSTRATIVO DE FUNÇÕES, SUBFUNÇÕES E PROGRAMAS POR PROJETOS, ATIVIDADES E OPERAÇÕES ESPECIAIS

Lei: 009, Data: 21/12/2017

(Inc.II, § 2º, Art.2º)

Código	Especificação	Operação Especial	Projetos	Atividades	T o t a l
01	Legislativa	1.500,00	12.000,00	1.344.159,59	1.357.659,59
01	031 Ação Legislativa	1.500,00	12.000,00	1.344.159,59	1.357.659,59
01	031 0001 PROCESSO LEGISLATIVO	0,00	12.000,00	1.344.159,59	1.356.159,59
01.031.0001.1001.0000	Construção, Ampl. e Recuperação Predio da Camara Municipal	0,00	12.000,00	0,00	12.000,00
01.031.0001.2001.0000	Manutenção das Ações Governamentais do Legislativo Municipal	0,00	0,00	1.344.159,59	1.344.159,59
01	031 0002 OUTROS ENCARGOS	1.500,00	0,00	0,00	1.500,00
01.031.0002.0002.0000	Encargo com Amortizações e Juros da Dívida Interna	1.500,00	0,00	0,00	1.500,00
04	Administração	0,00	5.000,00	4.543.196,08	4.548.196,08
04	122 Administração Geral	0,00	5.000,00	4.353.356,08	4.358.356,08
04	122 0005 GESTÃO ADMINISTRATIVA	0,00	5.000,00	4.353.356,08	4.358.356,08
04.122.0005.1040.0000	Construção e Restauração de prédios públicos	0,00	5.000,00	0,00	5.000,00
04.122.0005.2040.0000	Manutenção das Ações de Governo, Administrativa e Financeira	0,00	0,00	3.569.352,99	3.569.352,99
04.122.0005.2041.0000	Manutenção do Gabinete do Prefeito	0,00	0,00	784.003,09	784.003,09
04	124 Controle Interno	0,00	0,00	114.100,00	114.100,00
04	124 0006 GESTÃO DAS ATIVIDADES DE CONTROLE INTERNO	0,00	0,00	114.100,00	114.100,00
04.124.0006.2070.0000	Manutenção das Ações de Controle Interno	0,00	0,00	114.100,00	114.100,00
04	181 Policiamento	0,00	0,00	75.740,00	75.740,00
04	181 0011 POLICIAMENTO COMUNITÁRIO	0,00	0,00	75.740,00	75.740,00
04.181.0011.2100.0000	Apoio nas Ações de Policiamento e Segurança Pública	0,00	0,00	75.740,00	75.740,00
08	Assistência Social	0,00	55.000,00	1.764.610,00	1.819.610,00
08	243 Assistência à Criança e ao Adolescente	0,00	55.000,00	0,00	55.000,00
08	243 0015 AÇÕES DE PROTEÇÃO A CRIANÇA E AO ADOLESCENTE	0,00	55.000,00	0,00	55.000,00
08.243.0015.1666.0000	Construção do Centro de Referência de Assistência Social - CRAS	0,00	55.000,00	0,00	55.000,00
08	244 Assistência Comunitária	0,00	0,00	1.764.610,00	1.764.610,00
08	244 0016 AÇÃO COMUNITARIA GERAL	0,00	0,00	1.764.610,00	1.764.610,00
08.244.0016.2150.0000	Manutenção das Ações dos Programas FNAS	0,00	0,00	572.830,00	572.830,00
08.244.0016.2681.0000	Ações do Programa Centro de Referencia Assist.Social - CRAS	0,00	0,00	339.028,00	339.028,00
08.244.0016.3005.0000	Manutenção das Ações da Secret.Mun.Promoção, Assist. Social e Trabalho	0,00	0,00	678.157,00	678.157,00
08.244.0016.3015.0000	MANUTENÇÃO DAS AÇÕES DO CONSELHO MUNICIPAL ASSITENÇIA SOCIAL COMUNITARIA	0,00	0,00	2.700,00	2.700,00
08.244.0016.3017.0000	MANUTENCAO ACOES PROG. CENTRO REFERENCIA ESPECIALIZADO ASSIT.SOCIAL -CREAS MUNICIPAL	0,00	0,00	171.895,00	171.895,00
10	Saúde	0,00	541.500,00	8.949.833,00	9.491.333,00
10	122 Administração Geral	0,00	0,00	2.488.520,00	2.488.520,00
10	122 0005 GESTÃO ADMINISTRATIVA	0,00	0,00	2.488.520,00	2.488.520,00
10.122.0005.3007.0000	Manutenção Administrativa Sec.Saude-Sede	0,00	0,00	2.488.520,00	2.488.520,00



PREFEITURA DE SÃO MIGUEL DO TAPUIO

PRAÇA MANOEL EVARISTO PAIVA - CNPJ:06716906/0001-93

Orçamento Programa - Exercício de 2020

Anexo 07

Page 2

PROGRAMA DE TRABALHO DO GOVERNO DEMONSTRATIVO DE FUNÇÕES, SUBFUNÇÕES E PROGRAMAS POR PROJETOS, ATIVIDADES E OPERAÇÕES ESPECIAIS

Lei: 009, Data: 21/12/2017

(Inc.II, § 2º, Art.2º)

Código	Especificação	Operação Especial	Projetos	Atividades	T o t a l
10	Saúde	0,00	541.500,00	8.949.833,00	9.491.333,00
10	244	Assistência Comunitária	0,00	3.500,00	3.500,00
10	244 0016	AÇÃO COMUNITARIA GERAL	0,00	3.500,00	3.500,00
10.244.0016.3014.0000	MANUTENÇÃO DAS AÇÕES DO CONSELHO MUNICIPAL DE SAUDE	0,00	0,00	3.500,00	3.500,00
10	301	Atenção Básica	0,00	5.684.047,00	6.225.547,00
10	301 0020	GESTÃO E EXPANSÃO DO SISTEMA DE SAÚDE	0,00	0,00	541.500,00
10.301.0020.1160.0000	Construção, ampl. e recuperação de unidades de saúde-UBS	0,00	541.500,00	0,00	541.500,00
10	301 0025	PROGRAMAS ESPECIAIS DE SAÚDE	0,00	0,00	5.684.047,00
10.301.0025.2160.0000	Manutenção das Ações Serv.Atenção Basica em Saude-PAB/FNS	0,00	0,00	1.645.402,00	1.645.402,00
10.301.0025.2185.0000	Ações do Progr. de Ag. Comunitários de Saúde - PACS	0,00	0,00	1.025.660,00	1.025.660,00
10.301.0025.2186.0000	Ações do Programa de Saúde da Família - PSF	0,00	0,00	1.392.115,00	1.392.115,00
10.301.0025.2188.0000	Ações do programa de Incentivo à Saúde Bucal/Odontologicas	0,00	0,00	798.040,00	798.040,00
10.301.0025.3003.0000	Nucleo de Apoio Saude da Familia - NASF	0,00	0,00	186.430,00	186.430,00
10.301.0025.3004.0000	Programa de Melhoria do Acesso e da Qualidade - PMAQ - RAB-PM	0,00	0,00	571.400,00	571.400,00
10.301.0025.3008.0000	Ações Centro Especialidades Odontologicas - CEO	0,00	0,00	55.000,00	55.000,00
10.301.0025.3009.0000	Ações de Implantação do SAMU	0,00	0,00	10.000,00	10.000,00
10	302	Assistência Hospitalar e Ambulatorial	0,00	0,00	40.000,00
10	302 0025	PROGRAMAS ESPECIAIS DE SAÚDE	0,00	0,00	40.000,00
10.302.0025.3019.0000	ATENDIMENTO A POPULACAO NA REDE HOSPITALAR E AMBULATORIAL ESPECIALIZADO	0,00	0,00	40.000,00	40.000,00
10	303	Suporte Profilático e Terapêutico	0,00	0,00	426.750,00
10	303 0025	PROGRAMAS ESPECIAIS DE SAÚDE	0,00	0,00	426.750,00
10.303.0025.2184.0000	Ações de Assistencia Farmaceutica Básica	0,00	0,00	365.250,00	365.250,00
10.303.0025.3018.0000	ATENDIMENTO A POPULACAO NA REDE DO CAPS	0,00	0,00	61.500,00	61.500,00
10	304	Vigilância Sanitária	0,00	0,00	241.616,00
10	304 0025	PROGRAMAS ESPECIAIS DE SAÚDE	0,00	0,00	241.616,00
10.304.0025.2182.0000	Ações de Vigilancia Sanitaria	0,00	0,00	241.616,00	241.616,00
10	305	Vigilância Epidemiológica	0,00	0,00	45.400,00
10	305 0025	PROGRAMAS ESPECIAIS DE SAÚDE	0,00	0,00	45.400,00
10.305.0025.3020.0000	ACOES DE VIGILANCIA, PREVENCAO E CONTROLE DE DOENÇAS EPIDEMIOLOGICAS DIVERSAS	0,00	0,00	45.400,00	45.400,00
10	306	Alimentação e Nutrição	0,00	0,00	20.000,00
10	306 0025	PROGRAMAS ESPECIAIS DE SAÚDE	0,00	0,00	20.000,00
10.306.0025.3018.0000	ATENDIMENTO A POPULACAO NA REDE DO CAPS	0,00	0,00	20.000,00	20.000,00
12	Educação	0,00	4.093.175,29	17.109.689,67	21.202.864,96
12	122	Administração Geral	0,00	0,00	3.790.982,23
12	122 2002	GESTAO E OPERACIONALIZACAO DAS POLITICAS EDUCACIONAIS	0,00	0,00	3.790.982,23
12.122.2002.2202.0000	Manutenção das Acoes da Secr.Educação- SME	0,00	0,00	3.790.982,23	3.790.982,23



PREFEITURA DE SÃO MIGUEL DO TAPUIO

PRAÇA MANOEL EVARISTO PAIVA - CNPJ:06716906/0001-93

Orçamento Programa - Exercício de 2020

Anexo 07

Page 3

PROGRAMA DE TRABALHO DO GOVERNO DEMONSTRATIVO DE FUNÇÕES, SUBFUNÇÕES E PROGRAMAS POR PROJETOS, ATIVIDADES E OPERAÇÕES ESPECIAIS

Lei: 009, Data: 21/12/2017

(Inc.II, § 2º, Art.2º)

Código	Especificação	Operação Especial	Projetos	Atividades	T o t a l
12	Educação	0,00	4.093.175,29	17.109.689,67	21.202.864,96
12	244	Assistência Comunitária	0,00	2.500,00	2.500,00
12	244	0016 AÇÃO COMUNITARIA GERAL	0,00	2.500,00	2.500,00
12.244.0016.3016.0000	MANUTENÇÃO DAS AÇÕES DO CONSELHO MUNICIPAL DE EDUCAÇÃO E FUNDEB	0,00	0,00	2.500,00	2.500,00
12	306	Alimentação e Nutrição	0,00	443.698,98	443.698,98
12	306	0032 PROGRAMAS ESPECIAIS DE EDUCAÇÃO	0,00	443.698,98	443.698,98
12.306.0032.2240.0000	Ações do programa Nac. de Alim. Escolar - PNAE	0,00	0,00	443.698,98	443.698,98
12	361	Ensino Fundamental	0,00	11.526.627,64	15.534.802,93
12	361	0030 GESTÃO E EXPANSÃO DO ENSINO FUNDAMENTAL	0,00	10.839.826,80	14.848.002,09
12.361.0030.1200.0000	Construção, Ampliação e Recuperação de Unidades Escolares-Convenio	0,00	128.000,00	0,00	128.000,00
12.361.0030.1201.0000	Const. ampl. e recup. de unidades escolares - 40% FUNDEB	0,00	120.000,00	0,00	120.000,00
12.361.0030.1207.0000	Ações de prof. munic. de transporte escolar - 40% FUNDEB	0,00	947.575,29	0,00	947.575,29
12.361.0030.1667.0000	Construção de Quadra Escolar Ens.Fundamental - 40%	0,00	242.600,00	0,00	242.600,00
12.361.0030.1669.0000	Construção de Quadras Escolares-Convenio	0,00	120.000,00	0,00	120.000,00
12.361.0030.1670.0000	Construção de Creches Pre-Escolar- Convenio	0,00	150.000,00	0,00	150.000,00
12.361.0030.1678.0000	CONSTRUÇÃO/AMPL. E REFORMAS REDE FISICA ESCOLAR APL.PRECATORIOS FUNDEF/Ensino fundamental -40% fundeb	0,00	800.000,00	0,00	800.000,00
12.361.0030.1679.0000	CONSTRUÇÃO BIBLIOTECA ESCOLAR APL.PRECATORIOS FUNDEF/Ensino fundamental -40% fundeb	0,00	500.000,00	0,00	500.000,00
12.361.0030.1680.0000	CONSTRUÇÃO AUDITORIO ESCOLAR APL.PRECATORIOS FUNDEF/Ensino fundamental -40% fundeb	0,00	500.000,00	0,00	500.000,00
12.361.0030.1681.0000	CONSTRUÇÃO/AMPL. E REFORMAS REDE FISICA PRE-ESCOLAR APL.PRECATORIOS FUNDEF/Ensino fundamental -40% fundeb	0,00	500.000,00	0,00	500.000,00
12.361.0030.2201.0000	Remuner. do Magistério-ensino fundamental - 60% FUNDEB	0,00	0,00	5.735.722,57	5.735.722,57
12.361.0030.2203.0000	Manut. e desenv. do ensino fundamental - 40% FUNDEB	0,00	0,00	3.754.104,23	3.754.104,23
12.361.0030.3021.0000	MANUTENÇÃO DAS AÇÕES APLICAÇÃO PRECATORIOS FUNDEF/Ensino fundamental -40% fundeb	0,00	0,00	1.350.000,00	1.350.000,00
12	361	0032 PROGRAMAS ESPECIAIS DE EDUCAÇÃO	0,00	686.800,84	686.800,84
12.361.0032.2241.0000	Ações do programa Dinheiro Dir. na Escola - PDDE	0,00	0,00	11.021,68	11.021,68
12.361.0032.2246.0000	Ações do Programa Salário Educação	0,00	0,00	320.866,16	320.866,16
12.361.0032.2248.0000	Ações do Programa Transporte Escolar- PNATE	0,00	0,00	294.413,00	294.413,00
12.361.0032.2250.0000	Ações do Programa Brasil Alfabetizado - BRASALF	0,00	0,00	60.500,00	60.500,00
12	365	Educação Infantil	0,00	1.237.080,82	1.322.080,82
12	365	0035 GESTÃO E EXPANSÃO DO ENSINO INFANTIL	0,00	1.237.080,82	1.322.080,82
12.365.0035.1261.0000	Constr. ampl. e rec. de unidaes pré-escolares - 40% FUNDEB	0,00	85.000,00	0,00	85.000,00
12.365.0035.2262.0000	Remun. do magistério-ensino infantil - 60% FUNDEB	0,00	0,00	866.780,82	866.780,82
12.365.0035.2263.0000	Manut. e desenvolvimento do ensino infantil - 40% FUNDEB	0,00	0,00	59.300,00	59.300,00
12.365.0035.3006.0000	Ações de Programas de Apoio a creches	0,00	0,00	311.000,00	311.000,00
12	367	Educação Especial	0,00	108.800,00	108.800,00
12	367	0036 PROR. DE ATEND. A PORT. DE NECESSIDADES ESPECIAIS	0,00	108.800,00	108.800,00
12.367.0036.2272.0000	Manut. e Remun. do magistério do Ensino Especial	0,00	0,00	104.000,00	104.000,00
12.367.0036.2273.0000	Manut. e desenv. do Ensino Especial Administrativo	0,00	0,00	4.800,00	4.800,00
13	Cultura	0,00	52.000,00	170.690,00	222.690,00
13	391	Patrimônio Histórico, Artístico e Arqueológico	0,00	3.000,00	3.000,00

**PREFEITURA DE SÃO MIGUEL DO TAPUIO**

PRAÇA MANOEL EVARISTO PAIVA - CNPJ:06716906/0001-93

Orçamento Programa - Exercício de 2020

Anexo 07

Page 4

**PROGRAMA DE TRABALHO DO GOVERNO
DEMONSTRATIVO DE FUNÇÕES, SUBFUNÇÕES E PROGRAMAS
POR PROJETOS, ATIVIDADES E OPERAÇÕES ESPECIAIS**

Lei: 009, Data: 21/12/2017

(Inc.II, § 2º, Art.2º)

Código	Especificação	Operação Especial	Projetos	Atividades	T o t a l
13	Cultura	0,00	52.000,00	170.690,00	222.690,00
13	391 Patrimônio Histórico, Artístico e Arqueológico	0,00	0,00	3.000,00	3.000,00
13	391 0037 PRESERVAÇÃO DO PATRIMONIO HISTÓRICO	0,00	0,00	3.000,00	3.000,00
13.391.0037.2280.0000	Manutenção e Preservação do Patrimonio Historico Cultural	0,00	0,00	3.000,00	3.000,00
13	392 Difusão Cultural	0,00	52.000,00	167.690,00	219.690,00
13	392 0038 APOIO E ESTIMULO AS ATIVIDADES CULTURAIS	0,00	52.000,00	167.690,00	219.690,00
13.392.0038.1290.0000	Construção, reforma, ampliação de biblioteca municipal	0,00	2.000,00	0,00	2.000,00
13.392.0038.1671.0000	Construção e Ampl. do Quadrilhadromo Cultural Popular	0,00	50.000,00	0,00	50.000,00
13.392.0038.2290.0000	Manutenção das Ações da Sec.Meio Ambiente, Cultura e Turismo	0,00	0,00	167.690,00	167.690,00
14	Direitos da Cidadania	0,00	0,00	104.500,00	104.500,00
14	243 Assistência à Criança e ao Adolescente	0,00	0,00	97.500,00	97.500,00
14	243 0015 AÇÕES DE PROTEÇÃO A CRIANÇA E AO ADOLESCENTE	0,00	0,00	97.500,00	97.500,00
14.243.0015.3010.0000	MANUTENÇÃO DAS AÇÕES FUNDO MUN.DOS DIREITOS DA CRIANÇA E DO ADOLESCENTE	0,00	0,00	20.000,00	20.000,00
14.243.0015.3011.0000	MANUTENÇÃO DAS AÇÕES DO CONSELHO TUTELAR	0,00	0,00	74.500,00	74.500,00
14.243.0015.3012.0000	MANUTENÇÃO DAS AÇÕES CONSELHO DOS DIREITOS DA CRIANÇA E DO ADOLESCENTE	0,00	0,00	3.000,00	3.000,00
14	451 Infra-Estrutura Urbana	0,00	0,00	7.000,00	7.000,00
14	451 0015 AÇÕES DE PROTEÇÃO A CRIANÇA E AO ADOLESCENTE	0,00	0,00	7.000,00	7.000,00
14.451.0015.3013.0000	CONSTRUCOES E REFORMAS DO PREDIO FUNDO MUN.DOS DIREITOS DA CRIANÇA E DO ADOLESCENTE	0,00	0,00	7.000,00	7.000,00
15	Urbanismo	0,00	62.000,00	1.409.935,81	1.471.935,81
15	451 Infra-Estrutura Urbana	0,00	62.000,00	1.409.935,81	1.471.935,81
15	451 0040 AÇÕES DE UTILIDADE PÚBLICA	0,00	62.000,00	1.409.935,81	1.471.935,81
15.451.0040.1320.0000	Construção e Recup.Calçamentos e Pavimentacao em vias publicas	0,00	30.000,00	0,00	30.000,00
15.451.0040.1321.0000	Acoes Infra-estrutura em Extensão de Redes de Energia Elétrica	0,00	11.000,00	0,00	11.000,00
15.451.0040.1672.0000	Construção e recuperacao de Praças Publicas e Parques da Cidade	0,00	21.000,00	0,00	21.000,00
15.451.0040.2320.0000	Manutenção das Acoes da Sec.Obras e Servicos Publicos	0,00	0,00	1.409.935,81	1.409.935,81
16	Habitação	0,00	308.000,00	5.000,00	313.000,00
16	481 Habitação Rural	0,00	306.000,00	5.000,00	311.000,00
16	481 0047 PROGRAMA DE MELHORIA HABITACIONAL-RURAL	0,00	306.000,00	5.000,00	311.000,00
16.481.0047.1400.0000	Construcao compl. em Melhoria em Habitações Populares/Rural	0,00	306.000,00	0,00	306.000,00
16.481.0047.2400.0000	Manutencao das Ações de Melhoria em Habitações Populares	0,00	0,00	5.000,00	5.000,00
16	482 Habitação Urbana	0,00	2.000,00	0,00	2.000,00
16	482 0049 PROGRAMA DE MELHORIA HABITACIONAL-URBANA	0,00	2.000,00	0,00	2.000,00
16.482.0049.1410.0000	Construcao compl. em Melhoria em Habitações Populares/Urbana	0,00	2.000,00	0,00	2.000,00
17	Saneamento	0,00	72.500,00	26.100,00	98.600,00

**PREFEITURA DE SÃO MIGUEL DO TAPUIO**

PRAÇA MANOEL EVARISTO PAIVA - CNPJ:06716906/0001-93

Orçamento Programa - Exercício de 2020

Anexo 07

Page 5

**PROGRAMA DE TRABALHO DO GOVERNO
DEMONSTRATIVO DE FUNÇÕES, SUBFUNÇÕES E PROGRAMAS
POR PROJETOS, ATIVIDADES E OPERAÇÕES ESPECIAIS**

Lei: 009, Data: 21/12/2017

(Inc.II, § 2º, Art.2º)

Código	Especificação	Operação Especial	Projetos	Atividades	T o t a l
17	Saneamento	0,00	72.500,00	26.100,00	98.600,00
17	122 Administração Geral	0,00	0,00	5.800,00	5.800,00
17	122 0005 GESTÃO ADMINISTRATIVA	0,00	0,00	5.800,00	5.800,00
17.122.0005.3000.0000	Diretoria Geral de Serviço Autônomo de Água e Esgoto - SAAE	0,00	0,00	5.800,00	5.800,00
17	123 Administração Financeira	0,00	0,00	10.000,00	10.000,00
17	123 0009 GESTAO DAS ATIV.CONTROLE FINANCEIRO	0,00	0,00	10.000,00	10.000,00
17.123.0009.3002.0000	Gerencia Administrativa, Financeira e de Consumo do SAAE	0,00	0,00	10.000,00	10.000,00
17	451 Infra-Estrutura Urbana	0,00	4.000,00	0,00	4.000,00
17	451 0049 PROGRAMA DE MELHORIA HABITACIONAL-URBANA	0,00	4.000,00	0,00	4.000,00
17.451.0049.1668.0000	CONSTRUÇÃO, REFORMA DO SISTEMA PUBLICO ABAST.ÁGUA-SAAE	0,00	4.000,00	0,00	4.000,00
17	511 Saneamento Básico Rural	0,00	13.500,00	0,00	13.500,00
17	511 0050 AÇÕES DE SANEAMENTO BÁSICO RURAL	0,00	13.500,00	0,00	13.500,00
17.511.0050.1420.0000	Implantação do sistema de abastecimento d'gua	0,00	6.000,00	0,00	6.000,00
17.511.0050.1421.0000	Construção de unidades sanitárias rural	0,00	6.000,00	0,00	6.000,00
17.511.0050.1424.0000	Construção de poços e reservatórios d'agua	0,00	1.500,00	0,00	1.500,00
17	512 Saneamento Básico Urbano	0,00	55.000,00	6.000,00	61.000,00
17	512 0051 AÇÕES DE SANEAMENTO BÁSICO URBANO	0,00	55.000,00	6.000,00	61.000,00
17.512.0051.1450.0000	Construção e Ampl. de Sistemas de Abastecimento D'agua	0,00	11.000,00	0,00	11.000,00
17.512.0051.1451.0000	Construção de unidades sanitarias	0,00	11.000,00	0,00	11.000,00
17.512.0051.1452.0000	Construção e Restauração de Lavanderias e Chafarizes Públicos	0,00	11.000,00	0,00	11.000,00
17.512.0051.1453.0000	Construção de aterro sanitário	0,00	11.000,00	0,00	11.000,00
17.512.0051.1457.0000	Construção de Poços e Reservatórios de Água	0,00	11.000,00	0,00	11.000,00
17.512.0051.2450.0000	Manutenção das atividades de saneamento básico	0,00	0,00	6.000,00	6.000,00
17	605 Abastecimento	0,00	0,00	4.300,00	4.300,00
17	605 0055 GESTÃO DAS AÇÕES DE ABASTECIMENTO	0,00	0,00	4.300,00	4.300,00
17.605.0055.3001.0000	GERENCIA DE MANUTENÇÃO, OPERACAO E EXPANSÃO DO SAAE	0,00	0,00	4.300,00	4.300,00
20	Agricultura	0,00	22.000,00	828.970,00	850.970,00
20	605 Abastecimento	0,00	0,00	821.970,00	821.970,00
20	605 0055 GESTÃO DAS AÇÕES DE ABASTECIMENTO	0,00	0,00	821.970,00	821.970,00
20.605.0055.2500.0000	Manutenção das Ações da Sec.Agricult.,Pecuaria e Abastecimento	0,00	0,00	821.970,00	821.970,00
20	606 Extensão Rural	0,00	4.000,00	7.000,00	11.000,00
20	606 0060 DESENVOLVIMENTO AGRARIO	0,00	4.000,00	7.000,00	11.000,00
20.606.0060.1520.0000	Construção de Poços e Reservatório d'água no Municipio	0,00	2.000,00	0,00	2.000,00
20.606.0060.1521.0000	Implantação de redes de energia elétrica	0,00	2.000,00	0,00	2.000,00
20.606.0060.2520.0000	Manutenção das Ações Desenvol.Agrario Rural	0,00	0,00	7.000,00	7.000,00
20	782 Transporte Rodoviário	0,00	18.000,00	0,00	18.000,00

**PREFEITURA DE SÃO MIGUEL DO TAPUIO**

PRAÇA MANOEL EVARISTO PAIVA - CNPJ:06716906/0001-93

Orçamento Programa - Exercício de 2020

Anexo 07

Page 6

**PROGRAMA DE TRABALHO DO GOVERNO
DEMONSTRATIVO DE FUNÇÕES, SUBFUNÇÕES E PROGRAMAS
POR PROJETOS, ATIVIDADES E OPERAÇÕES ESPECIAIS**

Lei: 009, Data: 21/12/2017

(Inc.II, § 2º, Art.2º)

Código	Especificação	Operação Especial	Projetos	Atividades	T o t a l
20	Agricultura	0,00	22.000,00	828.970,00	850.970,00
20	782 Transporte Rodoviário	0,00	18.000,00	0,00	18.000,00
20	782 0070 EXPANSÃO E MELHORIA DA REDE RODOVIARIA MUNICIPAL	0,00	18.000,00	0,00	18.000,00
20.782.0070.1682.0000	RECUPERAÇÃO E AMPLIAÇÃO DE ESTRADAS NO MUNICIPIO	0,00	10.000,00	0,00	10.000,00
20.782.0070.3022.0000	MANUTENÇÃO DAS AÇÕES DE CONSERVAÇÃO DE ESTRADAS MUNICIPAIS	0,00	8.000,00	0,00	8.000,00
26	Transporte	0,00	437.500,00	6.000,00	443.500,00
26	782 Transporte Rodoviário	0,00	437.500,00	6.000,00	443.500,00
26	782 0070 EXPANSÃO E MELHORIA DA REDE RODOVIARIA MUNICIPAL	0,00	437.500,00	6.000,00	443.500,00
26.782.0070.1610.0000	Construção e recuperacao da Rede Rodoviária Municipal	0,00	7.000,00	0,00	7.000,00
26.782.0070.1673.0000	Construção e Ampliacao de Estradas Vicinais	0,00	430.500,00	0,00	430.500,00
26.782.0070.2610.0000	Ações de Conservação de Estradas Vicinais municipais	0,00	0,00	6.000,00	6.000,00
27	Desporto e Lazer	0,00	57.000,00	120.500,00	177.500,00
27	812 Desporto Comunitário	0,00	57.000,00	120.500,00	177.500,00
27	812 0073 INCENTIVO AO ESPORTE AMADOR	0,00	57.000,00	120.500,00	177.500,00
27.812.0073.1650.0000	Construção de quadras esportivas	0,00	51.000,00	0,00	51.000,00
27.812.0073.1651.0000	Construção, ampl. e ref. de campos de futebol	0,00	6.000,00	0,00	6.000,00
27.812.0073.2650.0000	Manutenção das Ações da Sec.de Esporte,Lazer e Juventude	0,00	0,00	120.500,00	120.500,00
28	Encargos Especiais	390.845,65	0,00	1.000,00	391.845,65
28	843 Serviço da Dívida Interna	390.845,65	0,00	0,00	390.845,65
28	843 0026 AMORTIZAÇÃO E JUROS DA DÍVIDA INTERNA	390.845,65	0,00	0,00	390.845,65
28.843.0026.0002.0000	Encargo com Amortizações e Juros da Dívida Interna	390.845,65	0,00	0,00	390.845,65
28	846 Outros Encargos Especiais	0,00	0,00	1.000,00	1.000,00
28	846 0002 OUTROS ENCARGOS	0,00	0,00	1.000,00	1.000,00
28.846.0002.2680.0000	Outras desp. c/ encargos esp. não assoc. ao proces. produtivo	0,00	0,00	1.000,00	1.000,00
99	Reserva de Contingência	195.000,00	0,00	0,00	195.000,00
99	999 Reserva de Contingência	195.000,00	0,00	0,00	195.000,00
99	999 9999 RESERVA DE CONTINGENCIA	195.000,00	0,00	0,00	195.000,00
99.999.9999.9999.0000	Reserva de contingência	195.000,00	0,00	0,00	195.000,00



PREFEITURA DE SÃO MIGUEL DO TAPUIO

PRAÇA MANOEL EVARISTO PAIVA - CNPJ:06716906/0001-93

Orçamento Programa - Exercício de 2020

Anexo 07

Page 7

Lei: 009, Data: 21/12/2017

**PROGRAMA DE TRABALHO DO GOVERNO
DEMONSTRATIVO DE FUNÇÕES, SUBFUNÇÕES E PROGRAMAS
POR PROJETOS, ATIVIDADES E OPERAÇÕES ESPECIAIS**
(Inc.II, § 2º, Art.2º)

Código	Especificação	Operação Especial	Projetos	Atividades	T o t a l	
		TOTAL	587.345,65	5.717.675,29	36.384.184,15	42.689.205,09

DIANNI CARVALHO DE AMORIM
CONTADORA GERAL CRC 5808-O/8
725.053.703-20

JOSE LINCOLIN SOBRAL MATOS
REFEITO MUNICIPAL SAO MIGUEL TAPUIO
052.695.205-91

**PREFEITURA DE SÃO MIGUEL DO TAPUIO**

PRAÇA MANOEL EVARISTO PAIVA - CNPJ:06716906/0001-93

Orçamento Programa - Exercício de 2020

Anexo 08

Page 1

**DESPESA POR FUNÇÃO, SUBFUNÇÃO E PROGRAMAS
CONFORME O VÍNCULO COM OS RECURSOS**

Lei: 009, Data: 21/12/2017

(Inc.II, § 2º, Art.2º)

Código	Especificação	Ordinário	Vinculado	Adm. Indireta	T o t a l
01	Legislativa	1.357.659,59			1.357.659,59
01 031	Ação Legislativa	1.357.659,59			1.357.659,59
01 031 0001	PROCESSO LEGISLATIVO	1.356.159,59			1.356.159,59
01 031 0002	OUTROS ENCARGOS	1.500,00			1.500,00
04	Administração	4.548.196,08			4.548.196,08
04 122	Administração Geral	4.358.356,08			4.358.356,08
04 122 0005	GESTÃO ADMINISTRATIVA	4.358.356,08			4.358.356,08
04 124	Controle Interno	114.100,00			114.100,00
04 124 0006	GESTÃO DAS ATIVIDADES DE CONTROLE INTERNO	114.100,00			114.100,00
04 181	Policiamento	75.740,00			75.740,00
04 181 0011	POLICIAMENTO COMUNITÁRIO	75.740,00			75.740,00
08	Assistência Social	1.819.610,00			1.819.610,00
08 243	Assistência à Criança e ao Adolescente	55.000,00			55.000,00
08 243 0015	AÇÕES DE PROTEÇÃO A CRIANÇA E AO ADOLESCENTE	55.000,00			55.000,00
08 244	Assistência Comunitária	1.764.610,00			1.764.610,00
08 244 0016	AÇÃO COMUNITARIA GERAL	1.764.610,00			1.764.610,00
10	Saúde	6.739.613,00	2.751.720,00		9.491.333,00
10 122	Administração Geral		2.488.520,00		2.488.520,00
10 122 0005	GESTÃO ADMINISTRATIVA		2.488.520,00		2.488.520,00
10 244	Assistência Comunitária		3.500,00		3.500,00
10 244 0016	AÇÃO COMUNITARIA GERAL		3.500,00		3.500,00
10 301	Atenção Básica	5.977.947,00	247.600,00		6.225.547,00
10 301 0020	GESTÃO E EXPANSÃO DO SISTEMA DE SAÚDE	331.500,00	210.000,00		541.500,00
10 301 0025	PROGRAMAS ESPECIAIS DE SAÚDE	5.646.447,00	37.600,00		5.684.047,00
10 302	Assistência Hospitalar e Ambulatorial	40.000,00			40.000,00
10 302 0025	PROGRAMAS ESPECIAIS DE SAÚDE	40.000,00			40.000,00
10 303	Suporte Profilático e Terapêutico	420.250,00	6.500,00		426.750,00
10 303 0025	PROGRAMAS ESPECIAIS DE SAÚDE	420.250,00	6.500,00		426.750,00
10 304	Vigilância Sanitária	236.016,00	5.600,00		241.616,00
10 304 0025	PROGRAMAS ESPECIAIS DE SAÚDE	236.016,00	5.600,00		241.616,00
10 305	Vigilância Epidemiológica	45.400,00			45.400,00
10 305 0025	PROGRAMAS ESPECIAIS DE SAÚDE	45.400,00			45.400,00
10 306	Alimentação e Nutrição	20.000,00			20.000,00
10 306 0025	PROGRAMAS ESPECIAIS DE SAÚDE	20.000,00			20.000,00
12	Educação	21.202.864,96			21.202.864,96
12 122	Administração Geral	3.790.982,23			3.790.982,23
12 122 2002	GESTÃO E OPERACIONALIZAÇÃO DAS POLÍTICAS EDUCACIONAIS	3.790.982,23			3.790.982,23
12 244	Assistência Comunitária	2.500,00			2.500,00
12 244 0016	AÇÃO COMUNITARIA GERAL	2.500,00			2.500,00
12 306	Alimentação e Nutrição	443.698,98			443.698,98
12 306 0032	PROGRAMAS ESPECIAIS DE EDUCAÇÃO	443.698,98			443.698,98
12 361	Ensino Fundamental	15.534.802,93			15.534.802,93

**PREFEITURA DE SÃO MIGUEL DO TAPUIO**

PRAÇA MANOEL EVARISTO PAIVA - CNPJ:06716906/0001-93

Orçamento Programa - Exercício de 2020

Anexo 08

Page 2

**DESPESA POR FUNÇÃO, SUBFUNÇÃO E PROGRAMAS
CONFORME O VÍNCULO COM OS RECURSOS**

Lei: 009, Data: 21/12/2017

(Inc.II, § 2º, Art.2º)

Código	Especificação	Ordinário	Vinculado	Adm. Indireta	T o t a l
12 361 0030	GESTÃO E EXPANSÃO DO ENSINO FUNDAMENTAL	14.848.002,09			14.848.002,09
12 361 0032	PROGRAMAS ESPECIAIS DE EDUCAÇÃO	686.800,84			686.800,84
12 365	Educação Infantil	1.322.080,82			1.322.080,82
12 365 0035	GESTÃO E EXPANSÃO DO ENSINO INFANTIL	1.322.080,82			1.322.080,82
12 367	Educação Especial	108.800,00			108.800,00
12 367 0036	PROR. DE ATEND. A PORT. DE NECESSIDADES ESPECIAIS	108.800,00			108.800,00
13	Cultura	222.690,00			222.690,00
13 391	Patrimônio Histórico, Artístico e Arqueológico	3.000,00			3.000,00
13 391 0037	PRESERVAÇÃO DO PATRIMONIO HISTÓRICO	3.000,00			3.000,00
13 392	Difusão Cultural	219.690,00			219.690,00
13 392 0038	APOIO E ESTIMULO AS ATIVIDADES CULTURAIS	219.690,00			219.690,00
14	Direitos da Cidadania	104.500,00			104.500,00
14 243	Assistência à Criança e ao Adolescente	97.500,00			97.500,00
14 243 0015	AÇÕES DE PROTEÇÃO A CRIANÇA E AO ADOLESCENTE	97.500,00			97.500,00
14 451	Infra-Estrutura Urbana	7.000,00			7.000,00
14 451 0015	AÇÕES DE PROTEÇÃO A CRIANÇA E AO ADOLESCENTE	7.000,00			7.000,00
15	Urbanismo	1.471.935,81			1.471.935,81
15 451	Infra-Estrutura Urbana	1.471.935,81			1.471.935,81
15 451 0040	AÇÕES DE UTILIDADE PÚBLICA	1.471.935,81			1.471.935,81
16	Habitação	313.000,00			313.000,00
16 481	Habitação Rural	311.000,00			311.000,00
16 481 0047	PROGRAMA DE MELHORIA HABITACIONAL-RURAL	311.000,00			311.000,00
16 482	Habitação Urbana	2.000,00			2.000,00
16 482 0049	PROGRAMA DE MELHORIA HABITACIONAL-URBANA	2.000,00			2.000,00
17	Saneamento	74.500,00		24.100,00	98.600,00
17 122	Administração Geral			5.800,00	5.800,00
17 122 0005	GESTÃO ADMINISTRATIVA			5.800,00	5.800,00
17 123	Administração Financeira			10.000,00	10.000,00
17 123 0009	GESTÃO DAS ATIV. CONTROLE FINANCEIRO			10.000,00	10.000,00
17 451	Infra-Estrutura Urbana			4.000,00	4.000,00
17 451 0049	PROGRAMA DE MELHORIA HABITACIONAL-URBANA			4.000,00	4.000,00
17 511	Saneamento Básico Rural	13.500,00			13.500,00
17 511 0050	AÇÕES DE SANEAMENTO BÁSICO RURAL	13.500,00			13.500,00
17 512	Saneamento Básico Urbano	61.000,00			61.000,00
17 512 0051	AÇÕES DE SANEAMENTO BÁSICO URBANO	61.000,00			61.000,00
17 605	Abastecimento			4.300,00	4.300,00
17 605 0055	GESTÃO DAS AÇÕES DE ABASTECIMENTO			4.300,00	4.300,00
20	Agricultura	850.970,00			850.970,00
20 605	Abastecimento	821.970,00			821.970,00
20 605 0055	GESTÃO DAS AÇÕES DE ABASTECIMENTO	821.970,00			821.970,00

**PREFEITURA DE SÃO MIGUEL DO TAPUIO**

PRAÇA MANOEL EVARISTO PAIVA - CNPJ:06716906/0001-93

Orçamento Programa - Exercício de 2020

Anexo 08

Page 3

**DESPESA POR FUNÇÃO, SUBFUNÇÃO E PROGRAMAS
CONFORME O VÍNCULO COM OS RECURSOS**

Lei: 009, Data: 21/12/2017

(Inc.II, § 2º, Art.2º)

Código	Especificação	Ordinário	Vinculado	Adm. Indireta	T o t a l
20 606	Extensão Rural	11.000,00			11.000,00
20 606 0060	DESENVOLVIMENTO AGRARIO	11.000,00			11.000,00
20 782	Transporte Rodoviário	18.000,00			18.000,00
20 782 0070	EXPANSÃO E MELHORIA DA REDE RODOVIARIA MUNICIPAL	18.000,00			18.000,00
26	Transporte	443.500,00			443.500,00
26 782	Transporte Rodoviário	443.500,00			443.500,00
26 782 0070	EXPANSÃO E MELHORIA DA REDE RODOVIARIA MUNICIPAL	443.500,00			443.500,00
27	Desporto e Lazer	177.500,00			177.500,00
27 812	Desporto Comunitário	177.500,00			177.500,00
27 812 0073	INCENTIVO AO ESPORTE AMADOR	177.500,00			177.500,00
28	Encargos Especiais	391.845,65			391.845,65
28 843	Serviço da Dívida Interna	390.845,65			390.845,65
28 843 0026	AMORTIZAÇÃO E JUROS DA DÍVIDA INTERNA	390.845,65			390.845,65
28 846	Outros Encargos Especiais	1.000,00			1.000,00
28 846 0002	OUTROS ENCARGOS	1.000,00			1.000,00
99	Reserva de Contingência	195.000,00			195.000,00
99 999	Reserva de Contingência	195.000,00			195.000,00
99 999 9999	RESERVA DE CONTINGENCIA	195.000,00			195.000,00
TOTAL		39.913.385,09	2.751.720,00	24.100,00	42.689.205,09

DIANNI CARVALHO DE AMORIM
CONTADORA GERAL CRC 5808-O/8
725.053.703-20JOSE LINCOLN SOBRAL MATOS
REFEITO MUNICIPAL SAO MIGUEL TAPUIO
052.695.205-91

**PREFEITURA DE SÃO MIGUEL DO TAPUIO**PRAÇA MANOEL EVARISTO PAIVA - CNPJ:06716906/0001-93 Orçamento Programa - Exercício de 2020
Anexo 09

Page 1

DEMONSTRATIVO DAS DESPESAS POR ORGÃO E FUNÇÕES DE GOVERNO

(Inc.II, § 2º, Art.2º)

Lei: 009, Data: 21/12/2017

UNIDADE	01 01	CAMARA MUNICIPAL	Valor
Função	01	Legislativa	1.357.659,59
UNIDADE	02 01	CHEFIA DO GABINETE	Valor
Função	04	Administração	784.003,09
UNIDADE	02 02	SECRETARIA MUN.DE GOVERNO,ADMINISTRACAO E FINANÇAS	Valor
Função	04	Administração	3.650.092,99
Função	17	Saneamento	24.100,00
Função	28	Encargos Especiais	391.845,65
UNIDADE	02 03	SECRETARIA MUNICIPAL DE EDUCAÇÃO	Valor
Função	12	Educação	21.202.864,96
UNIDADE	02 04	SECRETARIA MUNICIPAL DE SAÚDE	Valor
Função	10	Saúde	9.491.333,00
UNIDADE	02 05	SECRETARIA MUN.DE PROMOCAO, ASSIST. SOCIAL E TRABALHO	Valor
Função	08	Assistência Social	1.819.610,00
UNIDADE	02 06	CONTROLADORIA INTERNA	Valor
Função	04	Administração	114.100,00
UNIDADE	02 07	SECRETARIA MUN.DE AGRICULTURA, PECUARIA E ABASTECIMENTO	Valor
Função	20	Agricultura	850.970,00
UNIDADE	02 08	SECRETARIA MUNICIPAL DE OBRAS E SERVICOS PUBLICOS	Valor
Função	15	Urbanismo	1.471.935,81
Função	16	Habitação	313.000,00
Função	17	Saneamento	74.500,00
Função	26	Transporte	443.500,00
UNIDADE	02 09	SECRETARIA MUNICIPAL DE ESPORTE,LAZER E JUVENTUDE	Valor
Função	27	Desporto e Lazer	177.500,00
UNIDADE	02 10	SECRETARIA MUNICIPAL DE MEIO AMBIENTE,CULTURA E TURISMO	Valor
Função	13	Cultura	222.690,00
UNIDADE	02 11	FUNDO MUNICIPAL DOS DIREITOS DA CRIANÇA E ADOLESCENTE	Valor



PREFEITURA DE SÃO MIGUEL DO TAPUIO

PRAÇA MANOEL EVARISTO PAIVA - CNPJ:06716906/0001-93 Orçamento Programa - Exercício de 2020

Anexo 09

Page 2

DEMONSTRATIVO DAS DESPESAS POR ORGÃO E FUNÇÕES DE GOVERNO

(Inc.II, § 2º, Art.2º)

Lei: 009, Data: 21/12/2017

UNIDADE			Valor
02 11		FUNDO MUNICIPAL DOS DIREITOS DA CRIANÇA E ADOLESCENTE	
Função	14	Direitos da Cidadania	104.500,00
90 99		RESERVA DE CONTINGÊNCIA	
Função	99	Reserva de Contingência	195.000,00
TOTAL GERAL			42.689.205,09

RESUMO DO TOTAL ORÇADO POR ORGÃO

01 01	CAMARA MUNICIPAL	1.357.659,59
02 01	CHEFIA DO GABINETE	784.003,09
02 02	SECRETARIA MUN.DE GOVERNO,ADMINISTRACAO E FINANÇAS	966.038,64
02 03	SECRETARIA MUNICIPAL DE EDUCAÇÃO	21.202.864,96
02 04	SECRETARIA MUNICIPAL DE SAÚDE	9.491.333,00
02 05	SECRETARIA MUN.DE PROMOCAO, ASSIST. SOCIAL E TRABALHOS	1.819.610,00
02 06	CONTROLADORIA INTERNA	114.100,00
02 07	SECRETARIA MUN.DE AGRICULTURA, PECUARIA E ABASTECIMENTO	850.970,00
02 08	SECRETARIA MUNICIPAL DE OBRAS E SERVICOS PUBLICOS	2.302.935,81
02 09	SECRETARIA MUNICIPAL DE ESPORTE,LAZER E JUVENTUDE	177.500,00
02 10	SECRETARIA MUNICIPAL DE MEIO AMBIENTE,CULTURA E TURISMO	222.690,00
02 11	FUNDO MUNICIPAL DOS DIREITOS DA CRIANÇA E ADOLESCENTE	104.500,00
90 99	RESERVA DE CONTINGÊNCIA	195.000,00
TOTAL		42.689.205,09

RESUMO DO TOTAL ORÇADO POR FUNÇÃO

01	Legislativa	1.357.659,59
04	Administração	4.548.196,08
08	Assistência Social	1.819.610,00
10	Saúde	9.491.333,00
12	Educação	21.202.864,96
13	Cultura	222.690,00
14	Direitos da Cidadania	104.500,00
15	Urbanismo	1.471.935,81
16	Habitação	313.000,00
17	Saneamento	98.600,00
20	Agricultura	850.970,00
26	Transporte	443.500,00
27	Desporto e Lazer	177.500,00
28	Encargos Especiais	391.845,65
99	Reserva de Contingência	195.000,00



PREFEITURA DE SÃO MIGUEL DO TAPUIO

PRAÇA MANOEL EVARISTO PAIVA - CNPJ:06716906/0001-93 Orçamento Programa - Exercício de 2020
Anexo 09
Page 3

DEMONSTRATIVO DAS DESPESAS POR ORGÃO E FUNÇÕES DE GOVERNO

(Inc.II, § 2º, Art.2º)

Lei: 009, Data: 21/12/2017

TOTAL

42.689.205,09

DIANNI CARVALHO DE AMORIM
CONTADORA GERAL CRC 5808-O/8
725.053.703-20

JOSE LINCOLN SOBRAL MATOS
REFEITO MUNICIPAL SAO MIGUEL TAPUIO
052.695.205-91



PREFEITURA DE SÃO MIGUEL DO TAPUIO
PRAÇA MANOEL EVARISTO PAIVA - CNPJ:06716906/0001-93

Orçamento Programa - Exercício de 2020

Anexo 10

ORÇAMENTO DOS FUNDOS ESPECIAIS

Page 1

(Inc. I, § 2º, Art.2º)

Lei: 009, Data: 21/12/2017

1 FUNDEB-FUNDO DE DESENVOLVIMENTO DA EDUCAÇÃO BÁSICA

RECEITA

Classif.	Discriminação	Valor R\$
1718.09.1.	TRANSFERÊNCIAS DE RECURSOS DA COMPLEMENTAÇÃO DA UNIÃO A	1.686.186,80
1321.00.1.	REMUNERAÇÃO DE DEPÓSITOS BANCÁRIOS - FUNDEB	94.412,55
1718.13.1.	TRANSFERÊNCIAS DECORRENTES DE DECISÃO JUDICIAL (PRECATÓR	3.650.000,00
1758.01.1.	TRANSFERÊNCIAS DE RECURSOS DO FUNDO DE MANUTENÇÃO E DES	9.947.408,56
1321.00.1.	REMUNERAÇÃO DE DEPÓSITOS BANCÁRIOS - FUNDEB COMP.UNIAO	83.075,00
TOTAL		15.461.082,91

PLANO DE APLICACAO

Classif.	Discriminação	Valor R\$
12.361.0030.2203.000	Manut. e desenv. do ensino fundamental - 40% FUNDEB	3.754.104,23
12.361.0030.1680.000	CONSTRUÇÃO AUDITORIO ESCOLAR APL.PRECATORIOS FUNDEF/Ens	500.000,00
12.365.0035.2262.000	Remun. do magistério-ensino infantil - 60% FUNDEB	866.780,82
12.361.0030.1201.000	Const. ampl. e recup. de unidades escolares - 40% FUNDEB	120.000,00
12.365.0035.1261.000	Constr. ampl. e rec. de unidaes pré-escolares - 40% FUNDEB	85.000,00
12.361.0030.3021.000	MANUTENÇÃO DAS AÇÕES APLICAÇÃO PRECATORIOS FUNDEF/Ensin	1.350.000,00
12.361.0030.1207.000	Ações de prof. munic. de transporte escolar - 40% FUNDEB	947.575,29
12.361.0030.2201.000	Remuner. do Magistério-ensino fundamental - 60% FUNDEB	5.735.722,57
12.361.0030.1681.000	CONSTRUÇÃO/AMPL. E REFORMAS REDE FISICA PRE-ESCOLAR APL.F	500.000,00
12.365.0035.2263.000	Manut. e desenvolvimento do ensino infantil - 40% FUNDEB	59.300,00
12.361.0030.1679.000	CONSTRUÇÃO BIBLIOTECA ESCOLAR APL.PRECATORIOS FUNDEF/En	500.000,00
12.361.0030.1667.000	Construcao de Quadra Escolar Ens.Fundamental - 40%	242.600,00
TOTAL		14.661.082,91

**PREFEITURA DE SÃO MIGUEL DO TAPUIO**

PRAÇA MANOEL EVARISTO PAIVA - CNPJ:06716906/0001-93

Orçamento Programa - Exercício de 2020

Anexo 10

ORÇAMENTO DOS FUNDOS ESPECIAIS

Page 2

(Inc. I, § 2º, Art.2º)

Lei: 009, Data: 21/12/2017

2 F.M.S.-FUNDO MUNICIPAL DE SAÚDE**RECEITA**

Classif.	Discriminação	Valor R\$
1728.99.1.	OUTRAS TRANSFERÊNCIAS DOS ESTADOS - PRINCIPAL	62.280,00
1718.03.1.	TRANSFERÊNCIA DE RECURSOS DO SUS – ATENÇÃO BÁSICA - PRINCII	5.207.019,99
1321.00.1.	REMUNERAÇÃO DE DEPÓSITOS BANCÁRIOS - FNS/SUS CUSTEIOS	22.500,00
1321.00.1.	REMUNERAÇÃO DE DEPÓSITOS BANCÁRIOS - ACOES DE SER. SAUDE-	4.830,00
1321.00.1.	REMUNERAÇÃO DE DEPÓSITOS BANCÁRIOS - OUTROS PROG.FNS/SUS	1.350,00
1321.00.1.	REMUNERAÇÃO DE DEPÓSITOS BANCÁRIOS - FNS/SUS INVESTIMENTC	1.287,00
1728.03.1.	TRANSFERÊNCIA DE RECURSOS DO ESTADO PARA PROGRAMAS DE :	346.085,01
1718.03.3.	TRANSFERÊNCIA DE RECURSOS DO SUS – VIGILÂNCIA EM SAÚDE - PF	239.616,00
1718.03.4.	TRANSFERÊNCIA DE RECURSOS DO SUS – ASSISTÊNCIA FARMACêUT	362.250,00
1718.03.5.	TRANSFERÊNCIA DE RECURSOS DO SUS – GESTÃO DO SUS - PRINCIF	150.000,00
1718.03.9.	TRANSFERÊNCIA DE RECURSOS DO SUS – OUTROS PROGRAMAS FIN	100.505,00
	Recursos Próprios do Município	2.993.610,00
	TOTAL	9.491.333,00

PLANO DE APLICACAO

Classif.	Discriminação	Valor R\$
10.303.0025.2184.000	Ações de Assistencia Farmaceutica Básica	365.250,00
10.303.0025.3018.000	ATENDIMENTO A POPULACAO NA REDE DO CAPS	61.500,00
10.302.0025.3019.000	ATENDIMENTO A POPULACAO NA REDE HOSPITALAR E AMBULATORI/	40.000,00
10.301.0025.3009.000	Ações de Implantação do SAMU	10.000,00
10.304.0025.2182.000	Ações de Vigilancia Sanitaria	241.616,00
10.305.0025.3020.000	ACOES DE VIGILANCIA, PREVENCAO E CONTROLE DE DOENÇAS EPIC	45.400,00
10.306.0025.3018.000	ATENDIMENTO A POPULACAO NA REDE DO CAPS	20.000,00
10.244.0016.3014.000	MANUTENÇÃO DAS AÇOES DO CONSELHO MUNICIPAL DE SAUDE	3.500,00
10.301.0025.3004.000	Programa de Melhoria do Acesso e da Qualidade - PMAQ - RAB-PM	571.400,00
10.301.0025.3003.000	Nucleo de Apoio Saude da Familia - NASF	186.430,00
10.301.0025.2188.000	Ações do programa de Incentivo à Saúde Bucal/Odontologicas	798.040,00
10.301.0025.2186.000	Ações do Programa de Saúde da Família - PSF	1.392.115,00
10.301.0025.2185.000	Ações do Progr. de Ag. Comunitários de Saúde - PACS	1.025.660,00
10.301.0025.2160.000	Manutenção das Ações Serv.Atenção Basica em Saude-PAB/FNS	1.645.402,00
10.301.0020.1160.000	Construção, ampl. e recuperação de unidades de saúde-UBS	541.500,00
10.122.0005.3007.000	Manutenção Administrativa Sec.Saude-Sede	2.488.520,00
10.301.0025.3008.000	Ações Centro Especialidades Odontologicas - CEO	55.000,00
	TOTAL	9.491.333,00

**PREFEITURA DE SÃO MIGUEL DO TAPUIO**

PRAÇA MANOEL EVARISTO PAIVA - CNPJ:06716906/0001-93

Orçamento Programa - Exercício de 2020

Anexo 10

ORÇAMENTO DOS FUNDOS ESPECIAIS

Page 3

(Inc. I, § 2º, Art.2º)

Lei: 009, Data: 21/12/2017

3 F.M.A.S.-FUNDO MUNICIPAL DE ASSISTÊNCIA SOCIAL - FMAS**RECEITA**

Classif.	Discriminação	Valor R\$
1718.12.1.	TRANSFERÊNCIAS DE RECURSOS DO FUNDO NACIONAL DE ASSISTÊN	852.219,27
1728.07.1.	TRANSFERÊNCIAS DE ESTADOS DESTINADAS à ASSISTÊNCIA SOCIAL	171.895,00
1718.10.3.	TRANSFERÊNCIAS DE CONVÊNIO DA UNIÃO DESTINADAS A PROGRA	55.000,00
1321.00.1.	REMUNERAÇÃO DE DEPÓSITOS BANCÁRIOS - FNAS-PROG.SUAS	4.638,73
	Recursos Próprios do Município	857.700,00
TOTAL		1.941.453,00

PLANO DE APLICACAO

Classif.	Discriminação	Valor R\$
08.244.0016.2150.000	Manutenção das Ações dos Programas FNAS	572.830,00
08.243.0015.1666.000	Construção do Centro de Referência de Assistência Social - CRAS	55.000,00
08.244.0016.2681.000	Ações do Programa Centro de Referencia Assist.Social - CRAS	339.028,00
08.244.0016.3015.000	MANUTENÇÃO DAS AÇÕES DO CONSELHO MUNICIPAL ASSSITENCIA :	2.700,00
08.244.0016.3017.000	MANUTENCAO ACOES PROG. CENTRO REFERENCIA ESPECIALIZADO	171.895,00
12.361.0030.1678.000	CONSTRUÇÃO/AMPL. E REFORMAS REDE FISICA ESCOLAR APL.PREC	800.000,00
TOTAL		1.941.453,00

DIANNI CARVALHO DE AMORIM
CONTADORA GERAL CRC 5808-O/8
725.053.703-20JOSE LINCOLN SOBRAL MATOS
PREFEITO MUNICIPAL SAO MIGUEL TAPUIO
052.695.205-91

**PREFEITURA DE SÃO MIGUEL DO TAPUIO**

PRAÇA MANOEL EVARISTO PAIVA - CNPJ:06716906/0001-93

Quadro 15

Orçamento Programa - Exercício de 2020

Page 1

RECEITA E DESPESA DA ADMINISTRAÇÃO INDIRETA

Lei: 009, Data: 21/12/2017

ENTIDADE: 8 SERVIÇO AUTONOMO DE ÁGUA E ESGOTO - SAAE**RECEITA**

Código	Discriminação	Valor \$
1610.01.1.1	SERVIÇOS ADMINISTRATIVOS E COMERCIAIS GERAIS - PRI	23.100,00
-	Transferência Financeira a Receber	1.000,00
	TOTAL	24.100,00

PLANO DE APLICAÇÃO

CLoc	Func/Prog	Catgo	Discriminação	Valor - \$
17			Saneamento	
	17	122	Administração Geral	
	17	122 0005	GESTÃO ADMINISTRATIVA	
	17	122 0005 3000 0000	Diretoria Geral de Serviço Autônomo de Água e Esgoto - SAAE	
		3 1 90	PESSOAL E ENCARGOS SOCIAIS	2.000,00
		3 3 90	OUTRAS DESPESAS CORRENTES	1.800,00
	17	122 0005 3000 0000	Diretoria Geral de Serviço Autônomo de Água e Esgoto - SAAE	
		4 4 90	INVESTIMENTOS	2.000,00
	17	123	Administração Financeira	
	17	123 0009	GESTÃO DAS ATIV. CONTROLE FINANCEIRO	
	17	123 0009 3002 0000	Gerencia Administrativa, Financeira e de Consumo do SAAE	
		3 1 90	PESSOAL E ENCARGOS SOCIAIS	3.000,00
		3 3 90	OUTRAS DESPESAS CORRENTES	3.000,00
	17	123 0009 3002 0000	Gerencia Administrativa, Financeira e de Consumo do SAAE	
		4 4 90	INVESTIMENTOS	4.000,00
	17	451	Infra-Estrutura Urbana	
	17	451 0049	PROGRAMA DE MELHORIA HABITACIONAL-URBANA	
	17	451 0049 1668 0000	CONSTRUÇÃO, REFORMA DO SISTEMA PUBLICO ABAST.ÁGUA-SAAE	
		4 4 90	INVESTIMENTOS	1.000,00
		4 4 90	INVESTIMENTOS	2.000,00
		4 5 90	INVERSÕES FINANCEIRAS	1.000,00
	17	605	Abastecimento	
	17	605 0055	GESTÃO DAS AÇÕES DE ABASTECIMENTO	
	17	605 0055 3001 0000	Gerencia de Manutencao, Operação e Expansão do SAAE	
		3 1 90	PESSOAL E ENCARGOS SOCIAIS	2.000,00
		3 3 90	OUTRAS DESPESAS CORRENTES	1.800,00
	17	605 0055 3001 0000	Gerencia de Manutencao, Operação e Expansão do SAAE	
		4 4 90	INVESTIMENTOS	500,00
			TOTAL	24.100,00



PREFEITURA DE SÃO MIGUEL DO TAPUIO

PRAÇA MANOEL EVARISTO PAIVA - CNPJ:06716906/0001-93

Orçamento Programa - Exercício de 2020

RECEITA E DESPESA DA ADMINISTRAÇÃO INDIRETA

Quadro 15

Page 2

Lei: 009, Data: 21/12/2017

DIANNI CARVALHO DE AMORIM
CONTADORA GERAL CRC 5808-O/8
725.053.703-20

JOSE LINCOLN SOBRAL MATOS
REFEITO MUNICIPAL SAO MIGUEL TAPUIO
052.695.205-91

**PREFEITURA DE SÃO MIGUEL DO TAPUIO**

PRAÇA MANOEL EVARISTO PAIVA - CNPJ:06716906/0001-93

Orçamento Programa - Exercício de 2020

SEGURIDADE SOCIAL

Anexo 11

Page 1

Lei: 009, Data: 21/12/2017

Codigo	Especificacao	Categoria	Função
08	Assistência Social		1.819.610,00
3.1.90.04.00	CONTRATAÇÃO POR TEMPO DETERMINADO	916.051,00	
3.1.90.11.00	VENCIMENTOS E VANTAGENS FIXAS - PESSOAL CIVIL	17.000,00	
3.1.90.13.00	OBRIGAÇÕES PATRONAIS	10.000,00	
3.3.50.43.00	SUBVENÇÕES SOCIAIS	1.000,00	
3.3.90.14.00	DIÁRIAS - CIVIL	12.760,00	
3.3.90.18.00	AUXÍLIO FINANCEIRO A ESTUDANTES	1.000,00	
3.3.90.30.00	MATERIAL DE CONSUMO	177.570,00	
3.3.90.31.00	PREMIAÇÕES CULTURAIS, ARTÍSTICAS, CIENTÍFICAS, I	23.590,00	
3.3.90.32.00	MATERIAL, BEM OU SERVIÇO PARA DISTRIBUIÇÃO GR/	16.500,00	
3.3.90.36.00	OUTROS SERVIÇOS DE TERCEIROS - PESSOA FÍSICA	233.879,00	
3.3.90.39.00	OUTROS SERVIÇOS DE TERCEIROS - PESSOA JURÍDIC.	223.500,00	
3.3.90.40.00	SERVIÇOS DE TECNOLOGIA DA INFORMAÇÃO E COMUI	17.800,00	
3.3.90.48.00	OUTROS AUXÍLIOS FINANCEIROS A PESSOAS FÍSICAS	105.960,00	
3.3.90.92.00	DESPESAS DE EXERCÍCIOS ANTERIORES	1.000,00	
4.4.90.51.00	OBRAS E INSTALAÇÕES	55.000,00	
4.4.90.52.00	EQUIPAMENTOS E MATERIAL PERMANENTE	7.000,00	
10	Saúde		9.491.333,00
3.1.90.04.00	CONTRATAÇÃO POR TEMPO DETERMINADO	2.162.078,00	
3.1.90.11.00	VENCIMENTOS E VANTAGENS FIXAS - PESSOAL CIVIL	2.074.605,00	
3.1.90.13.00	OBRIGAÇÕES PATRONAIS	644.530,00	
3.1.90.16.00	OUTRAS DESPESAS VARIÁVEIS - PESSOAL CIVIL	3.600,00	
3.1.90.92.00	DESPESAS DE EXERCÍCIOS ANTERIORES	80.000,00	
3.1.90.96.00	RESSARCIMENTO DE DESPESAS DE PESSOAL REQUIS	2.800,00	
3.3.90.14.00	DIÁRIAS - CIVIL	75.000,00	
3.3.90.30.00	MATERIAL DE CONSUMO	777.900,00	
3.3.90.32.00	MATERIAL, BEM OU SERVIÇO PARA DISTRIBUIÇÃO GR/	524.250,00	
3.3.90.33.00	PASSAGENS E DESPESAS COM LOCOMOÇÃO	88.000,00	
3.3.90.35.00	SERVIÇOS DE CONSULTORIA	5.000,00	
3.3.90.36.00	OUTROS SERVIÇOS DE TERCEIROS - PESSOA FÍSICA	1.204.470,00	
3.3.90.39.00	OUTROS SERVIÇOS DE TERCEIROS - PESSOA JURÍDIC.	863.450,00	
3.3.90.40.00	SERVIÇOS DE TECNOLOGIA DA INFORMAÇÃO E COMUI	41.250,00	
3.3.90.41.00	CONTRIBUIÇÕES	800,00	
3.3.90.47.00	OBRIGAÇÕES TRIBUTÁRIAS E CONTRIBUTIVAS	17.500,00	
3.3.90.92.00	DESPESAS DE EXERCÍCIOS ANTERIORES	80.600,00	
4.4.90.51.00	OBRAS E INSTALAÇÕES	521.000,00	
4.4.90.52.00	EQUIPAMENTOS E MATERIAL PERMANENTE	301.000,00	
4.4.90.61.00	AQUISIÇÃO DE IMÓVEIS	20.500,00	
4.4.90.93.00	INDENIZAÇÕES E RESTITUIÇÕES	3.000,00	
TOTAL			11.310.943,00

DIANNI CARVALHO DE AMORIM
CONTADORA GERAL CRC 5808-O/8
725.053.703-20

JOSE LINCOLIN SOBRAL MATOS
REFEITO MUNICIPAL SAO MIGUEL TAPUIO
052.695.205-91



ESTADO DO PIAUÍ
PREFEITURA MUNICIPAL DE SÃO MIGUEL DO TAPUIO
GABINETE DO PREFEITO
CONTROLADORIA GERAL E CONTABILIDADE



DEMONSTRATIVOS AUXILIARES



PREFEITURA DE SÃO MIGUEL DO TAPUIO

PRAÇA MANOEL EVARISTO PAIVA - CNPJ:06716906/0001-93

Orçamento Programa - Exercício de 2020

TABELA EXPLICATIVA - LEGISLAÇÃO DA RECEITA

(Inc. III, § 1º, Art.2º)

Page 1

Lei: 009, Data: 21/12/2017

Codigo	Discriminação	Fonte	Legislacao
1000.00.0.0.00	RECEITAS CORRENTES		
1100.00.0.0.00	IMPOSTOS, TAXAS E CONTRIBUIÇÕES DE MELHORIA		
1110.00.0.0.00	IMPOSTOS		
1113.00.0.0.00	IMPOSTOS SOBRE A RENDA E PROVENTOS DE QUALQUER NATUREZA		
1113.03.0.0.00	IMPOSTO SOBRE A RENDA - RETIDO NA FONTE		
1113.03.1.0.00	IMPOSTO SOBRE A RENDA - RETIDO NA FONTE - TRABALHO		
1113.03.1.1.00	IMPOSTO SOBRE A RENDA - RETIDO NA FONTE - TRABALHO - PRINCIP	001 100	CONSTITUICAO FEDERAL, ART. 158, I.
1113.03.4.0.00	IMPOSTO SOBRE A RENDA - RETIDO NA FONTE - OUTROS RENDIMENTOS		
1113.03.4.1.00	IMPOSTO SOBRE A RENDA - RETIDO NA FONTE - OUTROS RENDIMENTOS	001 100	CONSTITUICAO FEDERAL, ART. 158, I.
1118.00.0.0.00	IMPOSTOS ESPECIFICOS DE ESTADOS, DF E MUNICIPIOS		
1118.01.0.0.00	IMPOSTOS SOBRE O PATRIMÔNIO PARA ESTADOS/DF/MUNICIPIOS		
1118.01.1.0.00	IMPOSTO SOBRE A PROPRIEDADE PREDIAL E TERRITORIAL URBANA		
1118.01.1.1.00	IMPOSTO SOBRE A PROPRIEDADE PREDIAL E TERRITORIAL URBANA - P	001 100	CONSTITUICAO FEDERAL, ART. 2, I - CTM - LEI Nº 095,30/10/2008.
1118.01.1.7.00	IMPOSTO SOBRE A PROPRIEDADE PREDIAL E TERRITORIAL URBANA - D	001 100	CONSTITUICAO FEDERAL, ART. 2, I - CTM - LEI Nº 095,30/10/2008.
1118.01.3.0.00	IMPOSTO SOBRE TRANSMISSÃO "CAUSA MORTIS" E DOAÇÃO DE BENS E		
1118.01.3.3.00	IMPOSTO SOBRE TRANSMISSÃO "CAUSA MORTIS" E DOAÇÃO DE BENS E	001 100	CONSTITUICAO FEDERAL, ART. 2, I - CTM - LEI Nº 095,30/10/2008.
1118.01.4.0.00	IMPOSTO SOBRE TRANSMISSÃO "INTER VIVOS" DE BENS IMÓVEIS E DE		
1118.01.4.1.00	IMPOSTO SOBRE TRANSMISSÃO "INTER VIVOS" DE BENS IMÓVEIS E DE	001 100	CONSTITUICAO FEDERAL, ART. 2, I - CTM - LEI Nº 095,30/10/2008.
1118.01.4.3.00	IMPOSTO SOBRE TRANSMISSÃO "INTER VIVOS" DE BENS IMÓVEIS E DE	001 100	CONSTITUICAO FEDERAL, ART. 2, I - CTM - LEI Nº 095,30/10/2008.
1118.02.0.0.00	IMPOSTOS SOBRE A PRODUÇÃO, CIRCULAÇÃO DE MERCADORIAS E SERVI		
1118.02.3.0.00	IMPOSTO SOBRE SERVIÇOS DE QUALQUER NATUREZA		
1118.02.3.1.00	IMPOSTO SOBRE SERVIÇOS DE QUALQUER NATUREZA - PRINCIPAL	001 100	CONSTITUICAO FEDERAL, ART. 2, I - CTM - LEI Nº 095,30/10/2008.
1118.02.3.3.00	IMPOSTO SOBRE SERVIÇOS DE QUALQUER NATUREZA - DIVIDA ATIVA	001 100	CONSTITUICAO FEDERAL, ART. 2, I - CTM - LEI Nº 095,30/10/2008.
1120.00.0.0.00	TAXAS		



PREFEITURA DE SÃO MIGUEL DO TAPUIO

PRAÇA MANOEL EVARISTO PAIVA - CNPJ:06716906/0001-93

Orçamento Programa - Exercício de 2020

TABELA EXPLICATIVA - LEGISLAÇÃO DA RECEITA

(Inc. III, § 1º, Art.2º)

Page 2

Lei: 009, Data: 21/12/2017

Codigo	Discriminação	Fonte	Legislacao
1121.00.0.0.00	TAXAS PELO EXERCÍCIO DO PODER DE POLÍCIA		
1121.01.0.0.00	TAXAS DE INSPEÇÃO, CONTROLE E FISCALIZAÇÃO		
1121.01.1.0.00	TAXAS DE INSPEÇÃO, CONTROLE E FISCALIZAÇÃO		
1121.01.1.1.00	TAXAS DE INSPEÇÃO, CONTROLE E FISCALIZAÇÃO - PRINCIPAL	950 115	CONSTITUICAO FEDERAL, ART. 2, II - CTM - LEI Nº 095,30/10/2008.
1121.02.0.0.00	TAXAS DE FISCALIZAÇÃO DAS TELECOMUNICAÇÕES		
1121.02.2.0.00	TAXA DE FISCALIZAÇÃO DE FUNCIONAMENTO - TFF - Não PROVENIENT		
1121.02.2.1.00	TAXA DE FISCALIZAÇÃO DE FUNCIONAMENTO - TFF - Não PROVENIENT	001 100	CONSTITUICAO FEDERAL, ART. 2, II - CTM - LEI Nº 095,30/10/2008.
1122.00.0.0.00	TAXAS PELA PRESTAÇÃO DE SERVIÇOS		
1122.01.0.0.00	TAXAS PELA PRESTAÇÃO DE SERVIÇOS		
1122.01.1.0.00	TAXAS PELA PRESTAÇÃO DE SERVIÇOS		
1122.01.1.1.00	TAXAS PELA PRESTAÇÃO DE SERVIÇOS - PRINCIPAL	950 115	CONSTITUICAO FEDERAL, ART. 2, II - CTM - LEI Nº 095,30/10/2008.
1122.01.1.1.01	TAXAS DE CEMITERIOS	001 100	CONSTITUICAO FEDERAL, ART. 2, II - CTM - LEI Nº 095,30/10/2008.
1128.00.0.0.00	TAXAS - ESPECÍFICAS DE ESTADOS, DF E MUNICÍPIOS		
1128.02.0.0.00	TAXAS PELA PRESTAÇÃO DE SERVIÇOS		
1128.02.1.0.00	TAXAS JUDICIAIS		
1128.02.1.1.00	TAXAS JUDICIAIS - PRINCIPAL	001 100	CONSTITUICAO FEDERAL, ART. 2, II - CTM - LEI Nº 095,30/10/2008.
1200.00.0.0.00	CONTRIBUIÇÕES		
1240.00.0.0.00	CONTRIBUIÇÃO PARA O CUSTEIO DO SERVIÇO DE ILUMINAÇÃO PÚBLICA		
1240.00.1.0.00	CONTRIBUIÇÃO PARA O CUSTEIO DO SERVIÇO DE ILUMINAÇÃO PÚBLICA		
1240.00.1.1.00	CONTRIBUIÇÃO PARA O CUSTEIO DO SERVIÇO DE ILUMINAÇÃO PÚBLICA	620 115	EMENDA CONSTITUCIONAL Nº 39.
1300.00.0.0.00	RECEITA PATRIMONIAL		
1310.00.0.0.00	EXPLORAÇÃO DO PATRIMÔNIO IMOBILIÁRIO DO ESTADO		
1310.01.0.0.00	ALUGUÉIS, ARRENDAMENTOS, FOROS, LAUDÊMIOS, TARIFAS DE OCUPAÇ		
1310.01.1.0.00	ALUGUÉIS E ARRENDAMENTOS		
1310.01.1.1.00	ALUGUÉIS E ARRENDAMENTOS - PRINCIPAL	001 100	CONSTITUICAO FEDERAL, ART. 2, III - CTM - LEI Nº 095,30/10/2008.
1310.99.0.0.00	OUTRAS RECEITAS IMOBILIÁRIAS		



PREFEITURA DE SÃO MIGUEL DO TAPUIO

PRAÇA MANOEL EVARISTO PAIVA - CNPJ:06716906/0001-93

Orçamento Programa - Exercício de 2020

TABELA EXPLICATIVA - LEGISLAÇÃO DA RECEITA

(Inc. III, § 1º, Art.2º)

Page 3

Lei: 009, Data: 21/12/2017

Codigo	Discriminação	Fonte	Legislacao
1310.99.1.0.00	OUTRAS RECEITAS IMOBILIÁRIAS		
1310.99.1.1.00	OUTRAS RECEITAS IMOBILIÁRIAS - PRINCIPAL	001 100	art. 16 da Lei nº 9.779, de 19 de janeiro de 1999, e no art. 57 da Medida Provisória nº 2.158-35, de 24 de agosto de 2001, IN SRF Nº304, 19/02/2003.
1320.00.0.0.00	VALORES MOBILIÁRIOS		
1321.00.0.0.00	JUROS E CORREÇÕES MONETÁRIAS		
1321.00.1.0.00	REMUNERAÇÃO DE DEPÓSITOS BANCÁRIOS		
1321.00.1.1.01	REMUNERAÇÃO DE DEPÓSITOS BANCÁRIOS - FUNDEB	110 230	Art. 12 da Lei nº 8.177. de 1º de março de 1991. com a redação dada pela Lei nº 12.703. de 7 de agosto de 2012. e art. 7º da Lei nº 8.660. de 28 de maio de 1993.
1321.00.1.1.02	REMUNERAÇÃO DE DEPÓSITOS BANCÁRIOS - MDE	190 115	Art. 12 da Lei nº 8.177. de 1º de março de 1991. com a redação dada pela Lei nº 12.703. de 7 de agosto de 2012. e art. 7º da Lei nº 8.660. de 28 de maio de 1993.
1321.00.1.1.03	REMUNERAÇÃO DE DEPÓSITOS BANCÁRIOS - FNS/SUS CUSTEIOS	001 115	Art. 12 da Lei nº 8.177. de 1º de março de 1991. com a redação dada pela Lei nº 12.703. de 7 de agosto de 2012. e art. 7º da Lei nº 8.660. de 28 de maio de 1993.
1321.00.1.1.04	REMUNERAÇÃO DE DEPÓSITOS BANCÁRIOS - FNAS-PROG.SUAS	311 400	Art. 12 da Lei nº 8.177. de 1º de março de 1991. com a redação dada pela Lei nº 12.703. de 7 de agosto de 2012. e art. 7º da Lei nº 8.660. de 28 de maio de 1993.
1321.00.1.1.05	REMUNERAÇÃO DE DEPÓSITOS BANCÁRIOS - CONTAS UNIAO.PROPRIAS	001 100	Art. 12 da Lei nº 8.177. de 1º de março de 1991. com a redação dada pela Lei nº 12.703. de 7 de agosto de 2012. e art. 7º da Lei nº 8.660. de 28 de maio de 1993.
1321.00.1.1.06	REMUNERAÇÃO DE DEPÓSITOS BANCÁRIOS - ACOES DE SER. SAUDE-EST	001 115	Art. 12 da Lei nº 8.177. de 1º de março de 1991. com a redação dada pela Lei nº 12.703. de 7 de agosto de 2012. e art. 7º da Lei nº 8.660. de 28 de maio de 1993.
1321.00.1.1.07	REMUNERAÇÃO DE DEPÓSITOS BANCÁRIOS - FUNDEB COMP.UNIAO	110 230	Art. 12 da Lei nº 8.177. de 1º de março de 1991. com a redação dada pela Lei nº 12.703. de 7 de agosto de 2012. e art. 7º da Lei nº 8.660. de 28 de maio de 1993.
1321.00.1.1.08	REMUNERAÇÃO DE DEPÓSITOS BANCÁRIOS - PROG.QSE SAL.EDUCAÇÃO	120 115	Art. 12 da Lei nº 8.177. de 1º de março de 1991. com a redação dada pela Lei nº 12.703. de 7 de agosto de 2012. e art. 7º da Lei nº 8.660. de 28 de maio de 1993.
1321.00.1.1.09	REMUNERAÇÃO DE DEPÓSITOS BANCÁRIOS - PROG.PNAE	122 115	Art. 12 da Lei nº 8.177. de 1º de março de 1991. com a redação dada pela Lei nº 12.703. de 7 de agosto de 2012. e art. 7º da Lei nº 8.660. de 28 de maio de 1993.

**PREFEITURA DE SÃO MIGUEL DO TAPUIO**

PRAÇA MANOEL EVARISTO PAIVA - CNPJ:06716906/0001-93

Orçamento Programa - Exercício de 2020

TABELA EXPLICATIVA - LEGISLAÇÃO DA RECEITA

(Inc. III, § 1º, Art.2º)

Page 4

Lei: 009, Data: 21/12/2017

Codigo	Discriminação	Fonte	Legislacao
1321.00.1.1.10	REMUNERAÇÃO DE DEPÓSITOS BANCÁRIOS - PROG.PNAT	123 115	Art. 12 da Lei nº 8.177. de 1º de março de 1991. com a redação dada pela Lei nº 12.703. de 7 de agosto de 2012. e art. 7º da Lei nº 8.660. de 28 de maio de 1993.
1321.00.1.1.11	REMUNERAÇÃO DE DEPÓSITOS BANCÁRIOS - PROG.PDDE	121 115	Art. 12 da Lei nº 8.177. de 1º de março de 1991. com a redação dada pela Lei nº 12.703. de 7 de agosto de 2012. e art. 7º da Lei nº 8.660. de 28 de maio de 1993.
1321.00.1.1.12	REMUNERAÇÃO DE DEPÓSITOS BANCÁRIOS - OUTROS PROG. FNDE	190 115	Art. 12 da Lei nº 8.177. de 1º de março de 1991. com a redação dada pela Lei nº 12.703. de 7 de agosto de 2012. e art. 7º da Lei nº 8.660. de 28 de maio de 1993.
1321.00.1.1.13	REMUNERAÇÃO DE DEPÓSITOS BANCÁRIOS - OUTROS PROG.FNS/SUS	214 115	Art. 12 da Lei nº 8.177. de 1º de março de 1991. com a redação dada pela Lei nº 12.703. de 7 de agosto de 2012. e art. 7º da Lei nº 8.660. de 28 de maio de 1993.
1321.00.1.1.14	REMUNERAÇÃO DE DEPÓSITOS BANCÁRIOS - FNS/SUS INVESTIMENTO	214 115	Art. 12 da Lei nº 8.177. de 1º de março de 1991. com a redação dada pela Lei nº 12.703. de 7 de agosto de 2012. e art. 7º da Lei nº 8.660. de 28 de maio de 1993.
1321.00.1.1.15	REMUNERAÇÃO DE DEPÓSITOS BANCÁRIOS - CONVENIOS UNIAO	940 115	Art. 12 da Lei nº 8.177. de 1º de março de 1991. com a redação dada pela Lei nº 12.703. de 7 de agosto de 2012. e art. 7º da Lei nº 8.660. de 28 de maio de 1993.
1390.00.0.0.00	DEMAIS RECEITAS PATRIMONIAIS		
1390.00.1.0.00	DEMAIS RECEITAS PATRIMONIAIS		
1390.00.1.1.00	DEMAIS RECEITAS PATRIMONIAIS - PRINCIPAL	001 100	Art. 12 da Lei nº 8.177. de 1º de março de 1991. com a redação dada pela Lei nº 12.703. de 7 de agosto de 2012. e art. 7º da Lei nº 8.660. de 28 de maio de 1993.
1600.00.0.0.00	RECEITA DE SERVIÇOS		
1610.00.0.0.00	SERVIÇOS ADMINISTRATIVOS E COMERCIAIS GERAIS		
1610.01.0.0.00	SERVIÇOS ADMINISTRATIVOS E COMERCIAIS GERAIS		
1610.01.1.0.00	SERVIÇOS ADMINISTRATIVOS E COMERCIAIS GERAIS		
1610.01.1.1.00	SERVIÇOS ADMINISTRATIVOS E COMERCIAIS GERAIS - PRINCIPAL	001 100	LEI MUNICIPAL N 015/2014 CRIAR SAAE, ART.15 E 16.
1700.00.0.0.00	TRANSFERÊNCIAS CORRENTES		
1710.00.0.0.00	TRANSFERÊNCIAS DA UNIÃO E DE SUAS ENTIDADES		
1718.00.0.0.00	TRANSFERÊNCIAS DA UNIÃO - ESPECÍFICAS DE ESTADOS, DF E MUNIC		
1718.01.0.0.00	PARTICIPAÇÃO NA RECEITA DA UNIÃO		
1718.01.2.0.00	COTA-PARTE DO FUNDO DE PARTICIPAÇÃO DOS MUNICÍPIOS - COTA ME		
1718.01.2.1.00	COTA-PARTE DO FUNDO DE PARTICIPAÇÃO DOS MUNICÍPIOS - COTA ME	001 100	CONSTITUICAO FEDERAL, ART.159, I, B.

**PREFEITURA DE SÃO MIGUEL DO TAPUIO**

PRAÇA MANOEL EVARISTO PAIVA - CNPJ:06716906/0001-93

Orçamento Programa - Exercício de 2020

TABELA EXPLICATIVA - LEGISLAÇÃO DA RECEITA

(Inc. III, § 1º, Art.2º)

Page 5

Lei: 009, Data: 21/12/2017

Codigo	Discriminação	Fonte	Legislacao
1718.01.3.0.00	COTA-PARTE DO FUNDO DE PARTICIPAÇÃO DO MUNICÍPIOS – 1% COTA		
1718.01.3.1.00	COTA-PARTE DO FUNDO DE PARTICIPAÇÃO DO MUNICÍPIOS – 1% COTA	001 100	CONSTITUICAO FEDERAL, ART.159, I , B.
1718.01.4.0.00	COTA-PARTE DO FUNDO DE PARTICIPAÇÃO DOS MUNICÍPIOS - 1% COTA		
1718.01.4.1.00	COTA-PARTE DO FUNDO DE PARTICIPAÇÃO DOS MUNICÍPIOS - 1% COTA	001 100	CONSTITUICAO FEDERAL, ART.159, I , B.
1718.01.5.0.00	COTA-PARTE DO IMPOSTO SOBRE A PROPRIEDADE TERRITORIAL RURAL		
1718.01.5.1.00	COTA-PARTE DO IMPOSTO SOBRE A PROPRIEDADE TERRITORIAL RURAL	001 100	CONSTITUICAO FEDERAL, ART.158,II.
1718.01.5.8.00	COTA-PARTE DO IMPOSTO SOBRE A PROPRIEDADE TERRITORIAL RURAL	001 100	CONSTITUICAO FEDERAL, ART.158,II.
1718.02.0.0.00	TRANSFERÊNCIA DA COMPENSAÇÃO FINANCEIRA PELA EXPLORAÇÃO DE R		
1718.02.6.0.00	COTA-PARTE DO FUNDO ESPECIAL DO PETRÓLEO – FEP		
1718.02.6.1.00	COTA-PARTE DO FUNDO ESPECIAL DO PETRÓLEO – FEP - PRINCIPAL	530 120	LEI FEDERAL N 10.611, 23/12/2002.
1718.03.0.0.00	TRANSFERÊNCIA DE RECURSOS DO SISTEMA ÚNICO DE SAÚDE – SUS –		
1718.03.1.0.00	TRANSFERÊNCIA DE RECURSOS DO SUS – ATENÇÃO BÁSICA		
1718.03.1.1.00	TRANSFERÊNCIA DE RECURSOS DO SUS – ATENÇÃO BÁSICA - PRINCIPA	214 115	LEI FEDERAL Nº8.080,19/09/1990, ART.1º/5º/6º.
1718.03.3.0.00	TRANSFERÊNCIA DE RECURSOS DO SUS – VIGILÂNCIA EM SAÚDE		
1718.03.3.1.00	TRANSFERÊNCIA DE RECURSOS DO SUS – VIGILÂNCIA EM SAÚDE - PRI	214 115	LEI FEDERAL Nº8.080,19/09/1990, ART.1º/5º/6º.
1718.03.4.0.00	TRANSFERÊNCIA DE RECURSOS DO SUS – ASSISTÊNCIA FARMACÊUTICA		
1718.03.4.1.00	TRANSFERÊNCIA DE RECURSOS DO SUS – ASSISTÊNCIA FARMACÊUTICA	214 115	LEI FEDERAL Nº8.080,19/09/1990, ART.1º/5º/6º.
1718.03.5.0.00	TRANSFERÊNCIA DE RECURSOS DO SUS – GESTÃO DO SUS		
1718.03.5.1.00	TRANSFERÊNCIA DE RECURSOS DO SUS – GESTÃO DO SUS - PRINCIPAL	214 115	LEI FEDERAL Nº8.080,19/09/1990, ART.1º/5º/6º.
1718.03.9.0.00	TRANSFERÊNCIA DE RECURSOS DO SUS – OUTROS PROGRAMAS FINANCIA		
1718.03.9.1.00	TRANSFERÊNCIA DE RECURSOS DO SUS – OUTROS PROGRAMAS FINANCIA	214 115	LEI FEDERAL Nº8.080,19/09/1990, ART.1º/5º/6º.
1718.05.0.0.00	TRANSFERÊNCIAS DE RECURSOS DO FUNDO NACIONAL DO DESENVOLVIME		
1718.05.1.0.00	TRANSFERÊNCIAS DO SALÁRIO-EDUCAÇÃO		
1718.05.1.1.00	TRANSFERÊNCIAS DO SALÁRIO-EDUCAÇÃO - PRINCIPAL	120 115	Lei nº 4.440/1964,Lei nº 9.766/1998,Quota Estadual/Municipal,Lei nº 10.832/2003 introduziu modificações para ambas.
1718.05.2.0.00	TRANSFERÊNCIAS DIRETAS DO FNDE REFERENTES AO PROGRAMA DINHEI		
1718.05.2.1.00	TRANSFERÊNCIAS DIRETAS DO FNDE REFERENTES AO PROGRAMA DINHEI	121 115	LEI FEDERAL Nº11.947,16/06/2009.



PREFEITURA DE SÃO MIGUEL DO TAPUIO

PRAÇA MANOEL EVARISTO PAIVA - CNPJ:06716906/0001-93

Orçamento Programa - Exercício de 2020

TABELA EXPLICATIVA - LEGISLAÇÃO DA RECEITA

(Inc. III, § 1º, Art.2º)

Page 6

Lei: 009, Data: 21/12/2017

Codigo	Discriminação	Fonte	Legislacao
1718.05.3.0.00	TRANSFERÊNCIAS DIRETAS DO FNDE REFERENTES AO PROGRAMA NACION		
1718.05.3.1.00	TRANSFERÊNCIAS DIRETAS DO FNDE REFERENTES AO PROGRAMA NACION	122 115	Constituição Federal, arts, 205 e 208,Lei nº 11.947, de 16 de junho de 2009,Resolução CD/FNDE nº 42, de 10/08/2009.
1718.05.4.0.00	TRANSFERÊNCIAS DIRETAS DO FNDE REFERENTES AO PROGRAMA NACION		
1718.05.4.1.00	TRANSFERÊNCIAS DIRETAS DO FNDE REFERENTES AO PROGRAMA NACION	123 115	Lei Federal nº 11.494, de 20 de junho de 2007, RS nº016, 07/12/2017.
1718.05.7.0.00	PROGRAMA BRASIL ALFABETIZADO - PBA		
1718.05.7.1.00	PROGRAMA BRASIL ALFABETIZADO - PBA - PRINCIPAL	124 115	Lei Federal nº 11.494, de 20 de junho de 2007, RS nº016, 07/12/2017.
1718.05.8.0.00	PROGRAMA DE APOIO AOS SISTEMAS DE ENSINO PARA ATENDIMENTO à		
1718.05.8.1.00	PROGRAMA DE APOIO AOS SISTEMAS DE ENSINO PARA ATENDIMENTO à	124 115	Lei Federal nº 11.494, de 20 de junho de 2007, RS nº016, 07/12/2017.
1718.06.0.0.00	TRANSFERÊNCIA FINANCEIRA DO ICMS – DESONERAÇÃO – L.C. Nº 87/		
1718.06.1.0.00	TRANSFERÊNCIA FINANCEIRA DO ICMS – DESONERAÇÃO – L.C. Nº 87/		
1718.06.1.1.00	TRANSFERÊNCIA FINANCEIRA DO ICMS – DESONERAÇÃO – L.C. Nº 87/	001 100	Lei Complementar nº87/1996.
1718.09.0.0.00	TRANSFERÊNCIAS DE RECURSOS DE COMPLEMENTAÇÃO DA UNIÃO AO FUN		
1718.09.1.0.00	TRANSFERÊNCIAS DE RECURSOS DA COMPLEMENTAÇÃO DA UNIÃO AO FUN		
1718.09.1.1.00	TRANSFERÊNCIAS DE RECURSOS DA COMPLEMENTAÇÃO DA UNIÃO AO FUN	110 230	Projeto de Lei (PL) 9.558/2018 altera a Lei 11.494/2007, que regulamentou o Fundo criado pela Emenda Constitucional 53/2006.
1718.10.0.0.00	TRANSFERÊNCIAS DE CONVÊNIOS DA UNIÃO E DE SUAS ENTIDADES		
1718.10.1.0.00	TRANSFERÊNCIAS DE CONVÊNIOS DA UNIÃO PARA O SISTEMA ÚNICO DE		
1718.10.1.1.00	TRANSFERÊNCIAS DE CONVÊNIOS DA UNIÃO PARA O SISTEMA ÚNICO DE	220 110	LC Nº101/2000,ART.25 E LEI Nº9.995/2000, ART.35, LEI Nº11.578/2007 E PORTARIA INTERMINISTERIAL Nº 424, DE 30 DE DEZEMBRO DE 2016.
1718.10.2.0.00	TRANSFERÊNCIAS DE CONVÊNIOS DA UNIÃO DESTINADAS A PROGRAMAS		
1718.10.2.1.00	TRANSFERÊNCIAS DE CONVÊNIOS DA UNIÃO DESTINADAS A PROGRAMAS	125 110	LC Nº101/2000,ART.25 E LEI Nº9.995/2000, ART.35, LEI Nº11.578/2007 E PORTARIA INTERMINISTERIAL Nº 424, DE 30 DE DEZEMBRO DE 2016.
1718.10.3.0.00	TRANSFERÊNCIAS DE CONVÊNIOS DA UNIÃO DESTINADAS A PROGRAMAS		
1718.10.3.1.00	TRANSFERÊNCIAS DE CONVÊNIOS DA UNIÃO DESTINADAS A PROGRAMAS	311 400	Lei no 8.742, de 7 de dezembro de 1993,Decreto nº 1.605/95, que regulamenta o FNAS.



PREFEITURA DE SÃO MIGUEL DO TAPUIO

PRAÇA MANOEL EVARISTO PAIVA - CNPJ:06716906/0001-93

Orçamento Programa - Exercício de 2020

TABELA EXPLICATIVA - LEGISLAÇÃO DA RECEITA

(Inc. III, § 1º, Art.2º)

Page 7

Lei: 009, Data: 21/12/2017

Codigo	Discriminação	Fonte	Legislacao
1718.12.0.0.00	TRANSFERÊNCIAS DE RECURSOS DO FUNDO NACIONAL DE ASSISTÊNCIA		
1718.12.1.0.00	TRANSFERÊNCIAS DE RECURSOS DO FUNDO NACIONAL DE ASSISTÊNCIA		
1718.12.1.1.00	TRANSFERÊNCIAS DE RECURSOS DO FUNDO NACIONAL DE ASSISTÊNCIA	311 400	Lei no 8.742, de 7 de dezembro de 1993,Decreto nº 1.605/95, que regulamenta o FNAS.
1718.13.0.0.00	TRANSFERÊNCIAS DECORRENTES DE DECISÃO JUDICIAL (PRECATÓRIOS)		
1718.13.1.0.00	TRANSFERÊNCIAS DECORRENTES DE DECISÃO JUDICIAL (PRECATÓRIOS)		
1718.13.1.1.00	TRANSFERÊNCIAS DECORRENTES DE DECISÃO JUDICIAL (PRECATÓRIOS)	113 280	Projeto de Lei (PL) 9.558/2018 altera a Lei 11.494/2007, que regulamentou o Fundo criado pela Emenda Constitucional 53/2006.
1720.00.0.0.00	TRANSFERÊNCIAS DOS ESTADOS E DO DISTRITO FEDERAL E DE SUAS E		
1728.00.0.0.00	TRANSFERÊNCIAS DOS ESTADOS - ESPECÍFICAS DE ESTADOS, DF E MU		
1728.01.0.0.00	PARTICIPAÇÃO NA RECEITA DOS ESTADOS		
1728.01.1.0.00	COTA-PARTE DO ICMS		
1728.01.1.1.00	COTA-PARTE DO ICMS - PRINCIPAL	001 100	Constituicao Federal nº Art.158,IV - Legislacao Estadual nº5.886-incisos III e IV do art. 158 e inciso II do seu Parágrafo único e do art. 159 da Constituição Federa,Lei Complementar nº 63, de 11 de janeiro de 1990 e com a Constituição do Estado.
1728.01.2.0.00	COTA-PARTE DO IPVA		
1728.01.2.1.00	COTA-PARTE DO IPVA - PRINCIPAL	001 100	CF, Art. 158,III - Lei Estadual Nº4.548/1992, e Lei Estadual Nº5.260/2002 e atualizada Lei nº6.142/2011.
1728.01.3.0.00	COTA-PARTE DO IPI - MUNICÍPIOS		
1728.01.3.1.00	COTA-PARTE DO IPI - MUNICÍPIOS - PRINCIPAL	001 100	CF, ART. 159, I Incisp 3º.
1728.01.4.0.00	COTA-PARTE DA CONTRIBUIÇÃO DE INTERVENÇÃO NO DOMÍNIO ECONÔMI		
1728.01.4.1.00	COTA-PARTE DA CONTRIBUIÇÃO DE INTERVENÇÃO NO DOMÍNIO ECONÔMI	610 115	Emenda Constitucional nº42 de 19/12/2003.
1728.03.0.0.00	TRANSFERÊNCIA DE RECURSOS DO ESTADO PARA PROGRAMAS DE SAÚDE		
1728.03.1.0.00	TRANSFERÊNCIA DE RECURSOS DO ESTADO PARA PROGRAMAS DE SAÚDE		
1728.03.1.1.00	TRANSFERÊNCIA DE RECURSOS DO ESTADO PARA PROGRAMAS DE SAÚDE	214 115	LC Nº101/2000, ART.25, E LEI Nº9.995/2000, ART.35 E Lei nº 8.080/90.
1728.07.0.0.00	TRANSFERÊNCIAS DE ESTADOS DESTINADAS à ASSISTÊNCIA SOCIAL		
1728.07.1.0.00	TRANSFERÊNCIAS DE ESTADOS DESTINADAS à ASSISTÊNCIA SOCIAL		
1728.07.1.1.00	TRANSFERÊNCIAS DE ESTADOS DESTINADAS à ASSISTÊNCIA SOCIAL -	390 400	LC Nº101/2000, ART.25, E LEI Nº9.995/2000, ART.35 E Lei nº 8.080/90.



PREFEITURA DE SÃO MIGUEL DO TAPUIO

PRAÇA MANOEL EVARISTO PAIVA - CNPJ:06716906/0001-93

Orçamento Programa - Exercício de 2020

TABELA EXPLICATIVA - LEGISLAÇÃO DA RECEITA

(Inc. III, § 1º, Art.2º)

Page 8

Lei: 009, Data: 21/12/2017

Codigo	Discriminação	Fonte	Legislacao
1728.99.0.0.00	OUTRAS TRANSFERÊNCIAS DOS ESTADOS		
1728.99.1.0.00	OUTRAS TRANSFERÊNCIAS DOS ESTADOS		
1728.99.1.1.00	OUTRAS TRANSFERÊNCIAS DOS ESTADOS - PRINCIPAL	520 110	Lei Complementar nº 28/2003 Art.30.
1750.00.0.0.00	TRANSFERÊNCIAS DE OUTRAS INSTITUIÇÕES PÚBLICAS		
1758.00.0.0.00	TRANSFERÊNCIAS DE OUTRAS INSTITUIÇÕES PÚBLICAS - ESPECÍFICAS		
1758.01.0.0.00	TRANSFERÊNCIAS DE RECURSOS DO FUNDO DE MANUTENÇÃO E DESENVOL		
1758.01.1.0.00	TRANSFERÊNCIAS DE RECURSOS DO FUNDO DE MANUTENÇÃO E DESENVOL		
1758.01.1.1.00	TRANSFERÊNCIAS DE RECURSOS DO FUNDO DE MANUTENÇÃO E DESENVOL	110 230	EC Nº14,Art.60 60 ADTC - LF Nº 9.424/1996.
1900.00.0.0.00	OUTRAS RECEITAS CORRENTES		
1920.00.0.0.00	INDENIZAÇÕES, RESTITUIÇÕES E RESSARCIMENTOS		
1921.00.0.0.00	INDENIZAÇÕES		
1921.99.0.0.00	OUTRAS INDENIZAÇÕES		
1921.99.1.0.00	OUTRAS INDENIZAÇÕES		
1921.99.1.1.00	OUTRAS INDENIZAÇÕES - PRINCIPAL	001 100	LF, LEIS Nº10.637/02 E 10.833/03.
1922.00.0.0.00	RESTITUIÇÕES		
1922.01.0.0.00	RESTITUIÇÃO DE CONVÊNIOS		
1922.01.1.0.00	RESTITUIÇÃO DE CONVÊNIOS - PRIMÁRIAS		
1922.01.1.1.00	RESTITUIÇÃO DE CONVÊNIOS - PRIMÁRIAS - PRINCIPAL	001 100	Lei Federal nº11.051/2004
1990.00.0.0.00	DEMAIS RECEITAS CORRENTES		
1990.99.0.0.00	OUTRAS RECEITAS		
1990.99.1.0.00	OUTRAS RECEITAS - PRIMÁRIAS		
1990.99.1.1.00	OUTRAS RECEITAS - PRIMÁRIAS - PRINCIPAL	001 100	O art. 11 da Lei nº 4.320/64 dispõe: §1º do art. 11,MCASP 6º EDICAO.
2000.00.0.0.00	RECEITAS DE CAPITAL		
2400.00.0.0.00	TRANSFERÊNCIAS DE CAPITAL		
2410.00.0.0.00	TRANSFERÊNCIAS DA UNIÃO E DE SUAS ENTIDADES		
2418.00.0.0.00	TRANSFERÊNCIAS DA UNIÃO - ESPECÍFICAS DE ESTADOS, DF E MUNIC		
2418.10.0.0.00	TRANSFERÊNCIA DE CONVÊNIOS DA UNIÃO E DE SUAS ENTIDADES		
2418.10.5.0.00	TRANSFERÊNCIAS DE CONVÊNIOS DA UNIÃO DESTINADAS A PROGRAMAS		
2418.10.5.1.00	TRANSFERÊNCIAS DE CONVÊNIOS DA UNIÃO DESTINADAS A PROGRAMAS	510 110	LC Nº101/2000,ART.25 E LEI Nº9.995/2000, ART.35, LEI



PREFEITURA DE SÃO MIGUEL DO TAPUIO

PRAÇA MANOEL EVARISTO PAIVA - CNPJ:06716906/0001-93

Orçamento Programa - Exercício de 2020

TABELA EXPLICATIVA - LEGISLAÇÃO DA RECEITA

(Inc. III, § 1º, Art.2º)

Page 9

Lei: 009, Data: 21/12/2017

Codigo	Discriminação	Fonte	Legislacao
			Nº11.578/2007 E PORTARIA INTERMINISTERIAL Nº 424, DE 30 DE DEZEMBRO DE 2016.
2418.10.7.0.00	TRANSFERÊNCIAS DE CONVÊNIOS DA UNIÃO DESTINADAS A PROGRAMAS		
2418.10.7.1.00	TRANSFERÊNCIAS DE CONVÊNIOS DA UNIÃO DESTINADAS A PROGRAMAS	940 115	LC Nº101/2000,ART.25 E LEI Nº9.995/2000, ART.35, LEI Nº11.578/2007 E PORTARIA INTERMINISTERIAL Nº 424, DE 30 DE DEZEMBRO DE 2016.
2418.10.9.0.00	OUTRAS TRANSFERÊNCIAS DE CONVÊNIOS DA UNIÃO		
2418.10.9.1.00	OUTRAS TRANSFERÊNCIAS DE CONVÊNIOS DA UNIÃO - PRINCIPAL	312 110	LC Nº101/2000,ART.25 E LEI Nº9.995/2000, ART.35, LEI Nº11.578/2007 E PORTARIA INTERMINISTERIAL Nº 424, DE 30 DE DEZEMBRO DE 2016.
2418.99.0.0.00	OUTRAS TRANSFERÊNCIAS DA UNIÃO		
2418.99.1.0.00	OUTRAS TRANSFERÊNCIAS DA UNIÃO		
2418.99.1.1.00	OUTRAS TRANSFERÊNCIAS DA UNIÃO - PRINCIPAL	940 115	LC Nº101/2000,ART.25 E LEI Nº9.995/2000, ART.35, LEI Nº11.578/2007 E PORTARIA INTERMINISTERIAL Nº 424, DE 30 DE DEZEMBRO DE 2016.
9000.00.0.0.00	(R) DEDUCOES DA RECEITA		
9500.00.0.0.00	(R) DEDUÇÕES DO FUNDEB		
9510.00.0.0.00	(R) DEDUÇÕES DO FUNDEB	001 100	Art. 4º Constituem-se fontes de receita do Fundo de Manutenção e Desenvolvimento da Educação Básica e de Valorização dos Profissionais da Educação – FUNDEB instituído no âmbito de cada Estado e do Distrito Federal, segundo o artigo 3º da Medida Provi

Digite o texto aqui

DIANNI CARVALHO DE AMORIM
CONTADORA GERAL CRC 5808-O/8
725.053.703-20

JOSE LINCOLN SOBRAL MATOS
REFEITO MUNICIPAL SAO MIGUEL TAPUIO
052.695.205-91



ESTADO DO PIAUÍ
PREFEITURA MUNICIPAL DE SÃO MIGUEL DO TAPUIO
GABINETE DO PREFEITO
CONTROLADORIA GERAL E CONTABILIDADE



QUADRO DETALHADO DA DESPESA QDD

**PREFEITURA DE SÃO MIGUEL DO TAPUIO**

PRAÇA MANOEL EVARISTO PAIVA - CNPJ:06716906/0001-93

Orçamento Programa - Exercício de 2020

Page 2

QUADRO AUXILIAR DE DETALHAMENTO DA DESPESA

Lei: 009, Data: 21/12/2017

ORGÃO	02	PREFEITURA MUNICIPAL
UNIDADE	01	CHEFIA DO GABINETE
SUB UNIDADE	00	CHEFIA DO GABINETE

Aplicacao Programada	Proj/Ativ	Finalidade	Categoria	Detalhada	TotalGrupo	Total Categ.	Total Func.
F.R. - C.A.							
Manutenção do Gabinete do Prefeito	04.122.0005.2041.0000						784.003,09
3	DESPESAS CORREN					783.003,09	
1	PESSOAL E ENCARGOS SOCIAIS				581.983,09		
	CONTRATAÇÃO POR TEMPO DETERMINADO	1.001.00.100.000	3.1.90.04.00	493.264,74			
	VENCIMENTOS E VANTAGENS FIXAS - PESSOAL CIVIL	1.001.00.100.000	3.1.90.11.00	88.718,35			
3	OUTRAS DESPESAS CORRENTES				201.020,00		
	CONTRIBUIÇÕES	1.001.00.100.000	3.3.50.41.00	55.400,00			
	DIÁRIAS - CIVIL	1.001.00.100.000	3.3.90.14.00	52.890,00			
	MATERIAL DE CONSUMO	1.001.00.100.000	3.3.90.30.00	500,00			
	PASSAGENS E DESPESAS COM LOCOMOÇÃO	1.001.00.100.000	3.3.90.33.00	1.500,00			
	OUTROS SERVIÇOS DE TERCEIROS - PESSOA FÍSICA	1.001.00.100.000	3.3.90.36.00	1.000,00			
	OUTROS SERVIÇOS DE TERCEIROS - PESSOA JURÍDICA	1.001.00.100.000	3.3.90.39.00	89.730,00			
4	DESPESAS DE CAPIT					1.000,00	
4	INVESTIMENTOS				1.000,00		
	EQUIPAMENTOS E MATERIAL PERMANENTE	1.940.05.110.000	4.4.90.52.00	1.000,00			
TOTAL							784.003,09

**PREFEITURA DE SÃO MIGUEL DO TAPUIO**

PRAÇA MANOEL EVARISTO PAIVA - CNPJ:06716906/0001-93

Orçamento Programa - Exercício de 2020

Page 3

QUADRO AUXILIAR DE DETALHAMENTO DA DESPESA

Lei: 009, Data: 21/12/2017

ORGÃO	02	PREFEITURA MUNICIPAL							
UNIDADE	02	SECRETARIA MUN.DE GOVERNO,ADMINISTRACAO E FINANÇAS							
SUB UNIDADE	00	SECRETARIA MUN. DE GOV.ADMINISTRACAO E FINANÇAS							
Aplicacao Programada	Proj/Ativ	Finalidade	Categoria	Detalhada	TotalGrupo	Total Categ.	Total Func.		
F.R. - C.A.									
Construção e Restauração de prédios públicos	04.122.0005.1040.0000						5.000,00	5.000,00	
4	DESPESAS DE CAPIT								
4	INVESTIMENTOS				5.000,00				
	OBRAS E INSTALAÇÕES	1.001.00.100.000	4.4.90.51.00	1.000,00					
	OBRAS E INSTALAÇÕES	1.940.05.115.000	4.4.90.51.00	2.000,00					
	AQUISIÇÃO DE IMÓVEIS	1.001.00.100.000	4.4.90.61.00	1.000,00					
	AQUISIÇÃO DE IMÓVEIS	1.940.05.110.000	4.4.90.61.00	1.000,00					
Manutenção das Ações de Governo, Administrativa e Financeira	04.122.0005.2040.0000							3.569.352,99	
3	DESPESAS CORREN							3.538.352,99	
1	PESSOAL E ENCARGOS SOCIAIS				1.266.477,41				
	CONTRATAÇÃO POR TEMPO DETERMINADO	1.001.00.100.000	3.1.90.04.00	198.821,51					
	VENCIMENTOS E VANTAGENS FIXAS - PESSOAL CIVIL	1.001.00.100.000	3.1.90.11.00	213.169,90					
	OBRIGAÇÕES PATRONAIS	1.001.00.100.000	3.1.90.13.00	371.591,00					
	OUTRAS DESPESAS VARIÁVEIS - PESSOAL CIVIL	1.001.00.100.000	3.1.90.16.00	500,00					
	SENTENÇAS JUDICIAIS	1.001.00.100.000	3.1.90.91.00	456.200,00					
	DESPESAS DE EXERCÍCIOS ANTERIORES	1.001.00.100.000	3.1.90.92.00	26.195,00					
2	JUROS E ENCARGOS DA DÍVIDA					1.000,00			
	JUROS SOBRE A DÍVIDA POR CONTRATO	1.001.00.100.000	3.2.90.21.00	1.000,00					
3	OUTRAS DESPESAS CORRENTES				2.270.875,58				
	CONTRATAÇÃO POR TEMPO DETERMINADO	1.001.00.100.000	3.3.90.04.00	1.000,00					
	DIÁRIAS - CIVIL	1.001.00.100.000	3.3.90.14.00	6.900,00					
	MATERIAL DE CONSUMO	1.001.00.100.000	3.3.90.30.00	361.752,00					
	PREMIAÇÕES CULTURAIS, ARTÍSTICAS, CIENTÍFICAS, DESPORT	1.001.00.100.000	3.3.90.31.00	1.000,00					
	PASSAGENS E DESPESAS COM LOCOMOÇÃO	1.001.00.100.000	3.3.90.33.00	1.000,00					
	SERVIÇOS DE CONSULTORIA	1.001.00.100.000	3.3.90.35.00	114.882,00					
	OUTROS SERVIÇOS DE TERCEIROS - PESSOA FÍSICA	1.001.00.100.000	3.3.90.36.00	67.100,00					
	LOCAÇÃO DE MÃO-DE-OBRA	1.001.00.100.000	3.3.90.37.00	500,00					
	OUTROS SERVIÇOS DE TERCEIROS - PESSOA JURÍDICA	1.001.00.100.000	3.3.90.39.00	820.238,30					
	OUTROS SERVIÇOS DE TERCEIROS - PESSOA JURÍDICA	1.620.00.115.000	3.3.90.39.00	420.703,28					
	SERVIÇOS DE TECNOLOGIA DA INFORMAÇÃO E COMUNICAÇÃO	1.001.00.100.000	3.3.90.40.00	145.500,00					
	CONTRIBUIÇÕES	1.001.00.100.000	3.3.90.41.00	1.000,00					
	OBRIGAÇÕES TRIBUTÁRIAS E CONTRIBUTIVAS	1.001.00.120.000	3.3.90.47.00	228.300,00					
	DESPESAS DE EXERCÍCIOS ANTERIORES	1.001.00.100.000	3.3.90.92.00	100.000,00					
	INDENIZAÇÕES E RESTITUIÇÕES	1.001.00.100.000	3.3.90.93.00	1.000,00					
4	DESPESAS DE CAPIT							31.000,00	
4	INVESTIMENTOS				31.000,00				
	EQUIPAMENTOS E MATERIAL PERMANENTE	1.001.00.100.000	4.4.90.52.00	19.000,00					
	EQUIPAMENTOS E MATERIAL PERMANENTE	1.940.05.115.000	4.4.90.52.00	1.000,00					
	AQUISIÇÃO DE IMÓVEIS	1.940.05.115.000	4.4.90.61.00	1.000,00					
	INDENIZAÇÕES E RESTITUIÇÕES	1.001.00.100.000	4.4.90.93.00	10.000,00					
Apoio nas Ações de Policiamento e Segurança Pública	04.181.0011.2100.0000							75.740,00	
3	DESPESAS CORREN							75.740,00	
3	OUTRAS DESPESAS CORRENTES				75.740,00				
	OUTROS SERVIÇOS DE TERCEIROS - PESSOA FÍSICA	1.001.00.100.000	3.3.90.36.00	1.000,00					
	LOCAÇÃO DE MÃO-DE-OBRA	1.001.00.100.000	3.3.90.37.00	74.740,00					
Encargo com Amortizações e Juros da Dívida Interna	28.843.0026.0002.0000							390.845,65	
3	DESPESAS CORREN							2.000,00	
2	JUROS E ENCARGOS DA DÍVIDA				2.000,00				
	JUROS SOBRE A DÍVIDA POR CONTRATO	1.001.00.100.000	3.2.90.21.00	2.000,00					
4	DESPESAS DE CAPIT							388.845,65	
6	AMORTIZAÇÃO DA DÍVIDA				388.845,65				
	PRINCIPAL DA DÍVIDA CONTRATUAL RESGATADO	1.001.00.100.000	4.6.90.71.00	388.845,65					

**PREFEITURA DE SÃO MIGUEL DO TAPUIO**

PRAÇA MANOEL EVARISTO PAIVA - CNPJ:06716906/0001-93

Orçamento Programa - Exercício de 2020

Page 5

QUADRO AUXILIAR DE DETALHAMENTO DA DESPESA

Lei: 009, Data: 21/12/2017

ORGÃO	02	PREFEITURA MUNICIPAL						
UNIDADE	02	SECRETARIA MUN.DE GOVERNO,ADMINISTRACAO E FINANÇAS						
SUB UNIDADE	09	SERVICO AUTONOMO DE ÁGUA E ESGOTO DO MUNICIPIO - SAAE						
Aplicacao Programada		Proj/Ativ	Finalidade	Categoria	Detalhada	TotalGrupo	Total Categ.	Total Func.
			F.R. - C.A.					
Diretoria Geral de Serviço Autônomo de Água e Esgoto - SAAE		17.122.0005.3000.0000						5.800,00
3	DESPESAS CORREN						3.800,00	
1	PESSOAL E ENCARGOS SOCIAIS					2.000,00		
	CONTRATAÇÃO POR TEMPO DETERMINADO	1.001.00.100.000	3.1.90.04.00		1.000,00			
	VENCIMENTOS E VANTAGENS FIXAS - PESSOAL CIVIL	1.001.00.100.000	3.1.90.11.00		1.000,00			
3	OUTRAS DESPESAS CORRENTES					1.800,00		
	DIÁRIAS - CIVIL	1.001.00.100.000	3.3.90.14.00		300,00			
	MATERIAL DE CONSUMO	1.001.00.100.000	3.3.90.30.00		500,00			
	OUTROS SERVIÇOS DE TERCEIROS - PESSOA FÍSICA	1.001.00.100.000	3.3.90.36.00		500,00			
	OUTROS SERVIÇOS DE TERCEIROS - PESSOA JURÍDICA	1.001.00.100.000	3.3.90.39.00		500,00			
4	DESPESAS DE CAPIT						2.000,00	
4	INVESTIMENTOS					2.000,00		
	EQUIPAMENTOS E MATERIAL PERMANENTE	1.001.00.100.000	4.4.90.52.00		2.000,00			
Gerencia Administrativa, Financeira e de Consumo do SAAE		17.123.0009.3002.0000						10.000,00
3	DESPESAS CORREN						6.000,00	
1	PESSOAL E ENCARGOS SOCIAIS					3.000,00		
	CONTRATAÇÃO POR TEMPO DETERMINADO	1.001.00.100.000	3.1.90.04.00		1.000,00			
	VENCIMENTOS E VANTAGENS FIXAS - PESSOAL CIVIL	1.001.00.100.000	3.1.90.11.00		1.000,00			
	OBRIGAÇÕES PATRONAIS	1.001.00.100.000	3.1.90.13.00		1.000,00			
3	OUTRAS DESPESAS CORRENTES					3.000,00		
	MATERIAL DE CONSUMO	1.001.00.100.000	3.3.90.30.00		500,00			
	SERVIÇOS DE CONSULTORIA	1.001.00.100.000	3.3.90.35.00		500,00			
	OUTROS SERVIÇOS DE TERCEIROS - PESSOA FÍSICA	1.001.00.100.000	3.3.90.36.00		500,00			
	OUTROS SERVIÇOS DE TERCEIROS - PESSOA JURÍDICA	1.001.00.100.000	3.3.90.39.00		500,00			
	SERVIÇOS DE TECNOLOGIA DA INFORMAÇÃO E COMUNICAÇÃO	1.001.00.100.000	3.3.90.40.00		500,00			
	INDENIZAÇÕES E RESTITUIÇÕES	1.001.00.100.000	3.3.90.93.00		500,00			
4	DESPESAS DE CAPIT						4.000,00	
4	INVESTIMENTOS					4.000,00		
	EQUIPAMENTOS E MATERIAL PERMANENTE	1.001.00.100.000	4.4.90.52.00		4.000,00			
CONSTRUÇÃO, REFORMA DO SISTEMA PUBLICO ABAST.ÁGUA-SAAE		17.451.0049.1668.0000						4.000,00
4	DESPESAS DE CAPIT						4.000,00	
4	INVESTIMENTOS					3.000,00		
	OBRAS E INSTALAÇÕES	1.001.00.100.000	4.4.90.51.00		1.000,00			
	OBRAS E INSTALAÇÕES	1.940.05.115.000	4.4.90.51.00		2.000,00			
5	INVERSÕES FINANCEIRAS					1.000,00		
	AQUISIÇÃO DE IMÓVEIS	1.530.05.100.000	4.5.90.61.00		1.000,00			
GERENCIA DE MANUTENÇÃO, OPERACAO E EXPANSÃO DO SAAE		17.605.0055.3001.0000						4.300,00
3	DESPESAS CORREN						3.800,00	
1	PESSOAL E ENCARGOS SOCIAIS					2.000,00		
	CONTRATAÇÃO POR TEMPO DETERMINADO	1.001.00.100.000	3.1.90.04.00		1.000,00			
	VENCIMENTOS E VANTAGENS FIXAS - PESSOAL CIVIL	1.001.00.100.000	3.1.90.11.00		1.000,00			
3	OUTRAS DESPESAS CORRENTES					1.800,00		
	DIÁRIAS - CIVIL	1.001.00.100.000	3.3.90.14.00		300,00			
	MATERIAL DE CONSUMO	1.001.00.100.000	3.3.90.30.00		500,00			
	OUTROS SERVIÇOS DE TERCEIROS - PESSOA FÍSICA	1.001.00.100.000	3.3.90.36.00		500,00			
	OUTROS SERVIÇOS DE TERCEIROS - PESSOA JURÍDICA	1.001.00.100.000	3.3.90.39.00		500,00			
4	DESPESAS DE CAPIT						500,00	
4	INVESTIMENTOS					500,00		
	EQUIPAMENTOS E MATERIAL PERMANENTE	1.001.00.100.000	4.4.90.52.00		500,00			

**PREFEITURA DE SÃO MIGUEL DO TAPUIO**

PRAÇA MANOEL EVARISTO PAIVA - CNPJ:06716906/0001-93

Orçamento Programa - Exercício de 2020

Page 7

QUADRO AUXILIAR DE DETALHAMENTO DA DESPESA

Lei: 009, Data: 21/12/2017

ORGÃO	02	PREFEITURA MUNICIPAL						
UNIDADE	03	SECRETARIA MUNICIPAL DE EDUCAÇÃO						
SUB UNIDADE	01	SECRET. EDUCAÇÃO - OUTROS PROGRAMAS E ADMINISTRATIVO						
Aplicação Programada		Proj/Ativ	Finalidade	Categoria	Detalhada	Total Grupo	Total Categ.	Total Func.
			F.R. - C.A.					
Manutenção das Ações da Secr. Educação- SME		12.122.2002.2202.0000						3.790.982,23
3	DESPESAS CORREN						3.561.482,23	
1	PESSOAL E ENCARGOS SOCIAIS					1.866.386,23		
	CONTRATAÇÃO POR TEMPO DETERMINADO		1.001.00.200.000	3.1.90.04.00	691.654,00			
	CONTRATAÇÃO POR TEMPO DETERMINADO		1.124.01.115.000	3.1.90.04.00	1.000,00			
	VENCIMENTOS E VANTAGENS FIXAS - PESSOAL CIVIL		1.001.00.200.000	3.1.90.11.00	348.808,10			
	VENCIMENTOS E VANTAGENS FIXAS - PESSOAL CIVIL		1.124.01.115.000	3.1.90.11.00	1.000,00			
	OBRIGAÇÕES PATRONAIS		1.001.00.200.000	3.1.90.13.00	248.109,80			
	OBRIGAÇÕES PATRONAIS		1.124.01.115.000	3.1.90.13.00	600,00			
	SENTENÇAS JUDICIAIS		1.001.00.200.000	3.1.90.91.00	368.114,33			
	SENTENÇAS JUDICIAIS		1.124.01.115.000	3.1.90.91.00	1.000,00			
	DESPESAS DE EXERCÍCIOS ANTERIORES		1.001.00.200.000	3.1.90.92.00	150.000,00			
	DESPESAS DE EXERCÍCIOS ANTERIORES		1.124.01.115.000	3.1.90.92.00	500,00			
	RESSARCIMENTO DE DESPESAS DE PESSOAL REQUISITADO		1.001.00.200.000	3.1.90.96.00	55.000,00			
	RESSARCIMENTO DE DESPESAS DE PESSOAL REQUISITADO		1.124.01.115.000	3.1.90.96.00	600,00			
3	OUTRAS DESPESAS CORRENTES					1.695.096,00		
	DIÁRIAS - CIVIL		1.001.00.200.000	3.3.90.14.00	20.688,00			
	DIÁRIAS - CIVIL		1.124.01.115.000	3.3.90.14.00	1.000,00			
	AUXÍLIO FINANCEIRO A ESTUDANTES		1.001.00.200.000	3.3.90.18.00	50.000,00			
	AUXÍLIO FINANCEIRO A ESTUDANTES		1.124.01.115.000	3.3.90.18.00	1.000,00			
	MATERIAL DE CONSUMO		1.001.00.200.000	3.3.90.30.00	314.950,00			
	MATERIAL DE CONSUMO		1.124.01.115.000	3.3.90.30.00	600,00			
	PREMIAÇÕES CULTURAIS, ARTÍSTICAS, CIENTÍFICAS, DESPORT		1.001.00.200.000	3.3.90.31.00	20.000,00			
	PREMIAÇÕES CULTURAIS, ARTÍSTICAS, CIENTÍFICAS, DESPORT		1.124.01.115.000	3.3.90.31.00	5.000,00			
	MATERIAL, BEM OU SERVIÇO PARA DISTRIBUIÇÃO GRATUITA		1.001.00.200.000	3.3.90.32.00	237.424,00			
	MATERIAL, BEM OU SERVIÇO PARA DISTRIBUIÇÃO GRATUITA		1.124.01.115.000	3.3.90.32.00	500,00			
	PASSAGENS E DESPESAS COM LOCOMOÇÃO		1.001.00.200.000	3.3.90.33.00	10.000,00			
	PASSAGENS E DESPESAS COM LOCOMOÇÃO		1.124.01.115.000	3.3.90.33.00	1.000,00			
	OUTROS SERVIÇOS DE TERCEIROS - PESSOA FÍSICA		1.001.00.200.000	3.3.90.36.00	180.799,00			
	OUTROS SERVIÇOS DE TERCEIROS - PESSOA FÍSICA		1.124.01.115.000	3.3.90.36.00	500,00			
	OUTROS SERVIÇOS DE TERCEIROS - PESSOA JURÍDICA		1.001.00.200.000	3.3.90.39.00	490.032,00			
	OUTROS SERVIÇOS DE TERCEIROS - PESSOA JURÍDICA		1.124.01.115.000	3.3.90.39.00	1.000,00			
	SERVIÇOS DE TECNOLOGIA DA INFORMAÇÃO E COMUNICAÇÃO		1.001.00.200.000	3.3.90.40.00	56.945,00			
	SERVIÇOS DE TECNOLOGIA DA INFORMAÇÃO E COMUNICAÇÃO		1.124.01.115.000	3.3.90.40.00	500,00			
	CONTRIBUIÇÕES		1.001.00.200.000	3.3.90.41.00	3.000,00			
	CONTRIBUIÇÕES		1.124.01.115.000	3.3.90.41.00	1.000,00			
	OBRIGAÇÕES TRIBUTÁRIAS E CONTRIBUTIVAS		1.001.00.200.000	3.3.90.47.00	12.400,00			
	OBRIGAÇÕES TRIBUTÁRIAS E CONTRIBUTIVAS		1.124.01.115.000	3.3.90.47.00	1.000,00			
	OUTROS AUXÍLIOS FINANCEIROS A PESSOAS FÍSICAS		1.001.00.200.000	3.3.90.48.00	140.000,00			
	OUTROS AUXÍLIOS FINANCEIROS A PESSOAS FÍSICAS		1.124.01.115.000	3.3.90.48.00	1.000,00			
	DESPESAS DE EXERCÍCIOS ANTERIORES		1.001.00.200.000	3.3.90.92.00	143.758,00			
	DESPESAS DE EXERCÍCIOS ANTERIORES		1.124.01.115.000	3.3.90.92.00	1.000,00			
4	DESPESAS DE CAPIT						229.500,00	
4	INVESTIMENTOS					229.500,00		
	EQUIPAMENTOS E MATERIAL PERMANENTE		1.001.00.200.000	4.4.90.52.00	200.000,00			
	EQUIPAMENTOS E MATERIAL PERMANENTE		1.124.01.115.000	4.4.90.52.00	10.000,00			
	INDENIZAÇÕES E RESTITUIÇÕES		1.001.00.200.000	4.4.90.93.00	19.000,00			
	INDENIZAÇÕES E RESTITUIÇÕES		1.124.01.115.000	4.4.90.93.00	500,00			
MANUTENÇÃO DAS AÇÕES DO CONSELHO MUNICIPAL DE EDUCAÇÃO E FUNDEB		12.244.0016.3016.0000						2.500,00
3	DESPESAS CORREN						1.500,00	
3	OUTRAS DESPESAS CORRENTES					1.500,00		
	MATERIAL DE CONSUMO		1.190.01.115.000	3.3.90.30.00	500,00			
	OUTROS SERVIÇOS DE TERCEIROS - PESSOA FÍSICA		1.190.01.115.000	3.3.90.36.00	500,00			
	OUTROS SERVIÇOS DE TERCEIROS - PESSOA JURÍDICA		1.190.01.115.000	3.3.90.39.00	500,00			
4	DESPESAS DE CAPIT						1.000,00	
4	INVESTIMENTOS					1.000,00		
	EQUIPAMENTOS E MATERIAL PERMANENTE		1.190.01.115.000	4.4.90.52.00	1.000,00			



PREFEITURA DE SÃO MIGUEL DO TAPUIO

PRAÇA MANOEL EVARISTO PAIVA - CNPJ:06716906/0001-93

Orçamento Programa - Exercício de 2020

Page 8

QUADRO AUXILIAR DE DETALHAMENTO DA DESPESA

Lei: 009, Data: 21/12/2017

ORGÃO	02	PREFEITURA MUNICIPAL						
UNIDADE	03	SECRETARIA MUNICIPAL DE EDUCAÇÃO						
SUB UNIDADE	01	SECRET. EDUCAÇÃO - OUTROS PROGRAMAS E ADMINISTRATIVO						
Aplicacao Programada		Proj/Ativ	Finalidade	Categoria	Detalhada	TotalGrupo	Total Categ.	Total Func.
			F.R. - C.A.					
MANUTENÇÃO DAS AÇÕES DO CONSELHO MUNICIPAL DE EDUCAÇÃO E FUNDEB			12.244.0016.3016.0000					2.500,00
Ações do programa Nac. de Alim. Esolar - PNAE			12.306.0032.2240.0000					443.698,98
3	DESPESAS CORREN						442.698,98	
3	OUTRAS DESPESAS CORRENTES					442.698,98		
	MATERIAL, BEM OU SERVIÇO PARA DISTRIBUIÇÃO GRATUITA	1.122.01.115.000	3.3.90.32.00		441.698,98			
	MATERIAL, BEM OU SERVIÇO PARA DISTRIBUIÇÃO GRATUITA	1.122.01.115.000	3.3.90.32.00		1.000,00			
4	DESPESAS DE CAPIT						1.000,00	
4	INVESTIMENTOS					1.000,00		
	EQUIPAMENTOS E MATERIAL PERMANENTE	1.122.01.115.000	4.4.90.52.00		1.000,00			
Construção, Ampliação e Recuperação de Unidades Escolares-Convenio			12.361.0030.1200.0000					128.000,00
4	DESPESAS DE CAPIT						128.000,00	
4	INVESTIMENTOS					120.000,00		
	OBRAS E INSTALAÇÕES	1.125.01.110.000	4.4.90.51.00		120.000,00			
5	INVERSÕES FINANCEIRAS					8.000,00		
	AQUISIÇÃO DE IMÓVEIS	1.125.01.110.000	4.5.90.61.00		8.000,00			
Construção de Quadras Escolares-Convenio			12.361.0030.1669.0000					120.000,00
4	DESPESAS DE CAPIT						120.000,00	
4	INVESTIMENTOS					120.000,00		
	OBRAS E INSTALAÇÕES	1.125.01.110.000	4.4.90.51.00		120.000,00			
Construção de Creches Pre-Escolar- Convenio			12.361.0030.1670.0000					150.000,00
4	DESPESAS DE CAPIT						150.000,00	
4	INVESTIMENTOS					150.000,00		
	OBRAS E INSTALAÇÕES	1.125.01.110.000	4.4.90.51.00		150.000,00			
Ações do programa Dinheiro Dir. na Escola - PDDE			12.361.0032.2241.0000					11.021,68
3	DESPESAS CORREN						10.021,68	
3	OUTRAS DESPESAS CORRENTES					10.021,68		
	MATERIAL DE CONSUMO	1.121.01.115.000	3.3.90.30.00		9.021,68			
	OUTROS SERVIÇOS DE TERCEIROS - PESSOA FÍSICA	1.121.01.115.000	3.3.90.36.00		500,00			
	OUTROS SERVIÇOS DE TERCEIROS - PESSOA JURÍDICA	1.121.01.115.000	3.3.90.39.00		500,00			
4	DESPESAS DE CAPIT						1.000,00	
4	INVESTIMENTOS					1.000,00		
	EQUIPAMENTOS E MATERIAL PERMANENTE	1.121.01.115.000	4.4.90.52.00		1.000,00			
Ações do Programa Salário Educação			12.361.0032.2246.0000					320.866,16
3	DESPESAS CORREN						303.166,16	
1	PESSOAL E ENCARGOS SOCIAIS					3.000,00		
	CONTRATAÇÃO POR TEMPO DETERMINADO	1.120.01.115.000	3.1.90.04.00		1.000,00			
	VENCIMENTOS E VANTAGENS FIXAS - PESSOAL CIVIL	1.120.01.115.000	3.1.90.11.00		2.000,00			
3	OUTRAS DESPESAS CORRENTES					300.166,16		
	DIÁRIAS - CIVIL	1.120.01.115.000	3.3.90.14.00		5.000,00			
	MATERIAL DE CONSUMO	1.120.01.115.000	3.3.90.30.00		58.092,70			
	OUTROS SERVIÇOS DE TERCEIROS - PESSOA FÍSICA	1.120.01.115.000	3.3.90.36.00		125.831,73			
	OUTROS SERVIÇOS DE TERCEIROS - PESSOA JURÍDICA	1.120.01.115.000	3.3.90.39.00		109.241,73			
	SERVIÇOS DE TECNOLOGIA DA INFORMAÇÃO E COMUNICAÇÃO	1.120.01.115.000	3.3.90.40.00		2.000,00			
4	DESPESAS DE CAPIT						17.700,00	
4	INVESTIMENTOS					17.700,00		
	EQUIPAMENTOS E MATERIAL PERMANENTE	1.120.01.115.000	4.4.90.52.00		17.700,00			

**PREFEITURA DE SÃO MIGUEL DO TAPUIO**

PRAÇA MANOEL EVARISTO PAIVA - CNPJ:06716906/0001-93

Orçamento Programa - Exercício de 2020

Page 9

QUADRO AUXILIAR DE DETALHAMENTO DA DESPESA

Lei: 009, Data: 21/12/2017

ORGÃO	02	PREFEITURA MUNICIPAL						
UNIDADE	03	SECRETARIA MUNICIPAL DE EDUCAÇÃO						
SUB UNIDADE	01	SECRET. EDUCAÇÃO - OUTROS PROGRAMAS E ADMINISTRATIVO						
Aplicacao Programada		Proj/Ativ	Finalidade	Categoria	Detalhada	TotalGrupo	Total Categ.	Total Func.
			F.R. - C.A.					
Ações do Programa Transporte Escolar- PNATE		12.361.0032.2248.0000						294.413,00
3	DESPESAS CORREN'						293.413,00	
3	OUTRAS DESPESAS CORRENTES				293.413,00			
	MATERIAL DE CONSUMO	1.123.01.115.000	3.3.90.30.00	1.000,00				
	OUTROS SERVIÇOS DE TERCEIROS - PESSOA FÍSICA	1.123.01.115.000	3.3.90.36.00	1.000,00				
	OUTROS SERVIÇOS DE TERCEIROS - PESSOA JURÍDICA	1.123.01.115.000	3.3.90.39.00	291.413,00				
4	DESPESAS DE CAPIT						1.000,00	
4	INVESTIMENTOS					1.000,00		
	EQUIPAMENTOS E MATERIAL PERMANENTE	1.123.01.115.000	4.4.90.52.00	1.000,00				
Ações do Programa Brasil Alfabetizado - BRASALF		12.361.0032.2250.0000						60.500,00
3	DESPESAS CORREN'						59.500,00	
1	PESSOAL E ENCARGOS SOCIAIS				56.500,00			
	CONTRATAÇÃO POR TEMPO DETERMINADO	1.124.01.115.000	3.1.90.04.00	43.000,00				
	VENCIMENTOS E VANTAGENS FIXAS - PESSOAL CIVIL	1.124.01.115.000	3.1.90.11.00	13.500,00				
3	OUTRAS DESPESAS CORRENTES				3.000,00			
	MATERIAL DE CONSUMO	1.124.01.115.000	3.3.90.30.00	1.000,00				
	OUTROS SERVIÇOS DE TERCEIROS - PESSOA FÍSICA	1.124.01.115.000	3.3.90.36.00	1.000,00				
	OUTROS SERVIÇOS DE TERCEIROS - PESSOA JURÍDICA	1.124.01.115.000	3.3.90.39.00	1.000,00				
4	DESPESAS DE CAPIT						1.000,00	
4	INVESTIMENTOS					1.000,00		
	EQUIPAMENTOS E MATERIAL PERMANENTE	1.124.01.115.000	4.4.90.52.00	1.000,00				
Ações de Programas de Apoio a creches		12.365.0035.3006.0000						311.000,00
3	DESPESAS CORREN'						307.000,00	
1	PESSOAL E ENCARGOS SOCIAIS				200.000,00			
	CONTRATAÇÃO POR TEMPO DETERMINADO	1.001.00.200.000	3.1.90.04.00	100.000,00				
	VENCIMENTOS E VANTAGENS FIXAS - PESSOAL CIVIL	1.001.00.200.000	3.1.90.11.00	100.000,00				
3	OUTRAS DESPESAS CORRENTES				107.000,00			
	MATERIAL DE CONSUMO	1.001.00.200.000	3.3.90.30.00	100.000,00				
	MATERIAL, BEM OU SERVIÇO PARA DISTRIBUIÇÃO GRATUITA	1.124.01.115.000	3.3.90.32.00	2.000,00				
	OUTROS SERVIÇOS DE TERCEIROS - PESSOA FÍSICA	1.124.01.115.000	3.3.90.36.00	2.000,00				
	OUTROS SERVIÇOS DE TERCEIROS - PESSOA JURÍDICA	1.124.01.115.000	3.3.90.39.00	3.000,00				
4	DESPESAS DE CAPIT						4.000,00	
4	INVESTIMENTOS					4.000,00		
	EQUIPAMENTOS E MATERIAL PERMANENTE	1.124.01.115.000	4.4.90.52.00	4.000,00				
Manut. e Remun. do magistério do Ensino Especial		12.367.0036.2272.0000						104.000,00
3	DESPESAS CORREN'						104.000,00	
1	PESSOAL E ENCARGOS SOCIAIS				104.000,00			
	CONTRATAÇÃO POR TEMPO DETERMINADO	1.001.00.200.000	3.1.90.04.00	100.000,00				
	CONTRATAÇÃO POR TEMPO DETERMINADO	1.124.01.115.000	3.1.90.04.00	1.000,00				
	VENCIMENTOS E VANTAGENS FIXAS - PESSOAL CIVIL	1.001.00.200.000	3.1.90.11.00	1.500,00				
	VENCIMENTOS E VANTAGENS FIXAS - PESSOAL CIVIL	1.124.01.115.000	3.1.90.11.00	1.500,00				
Manut. e desenv. do Ensino Especial Administrativo		12.367.0036.2273.0000						4.800,00
3	DESPESAS CORREN'						3.600,00	
3	OUTRAS DESPESAS CORRENTES				3.600,00			
	MATERIAL DE CONSUMO	1.001.00.200.000	3.3.90.30.00	600,00				
	MATERIAL DE CONSUMO	1.124.01.115.000	3.3.90.30.00	600,00				
	OUTROS SERVIÇOS DE TERCEIROS - PESSOA FÍSICA	1.001.00.200.000	3.3.90.36.00	600,00				
	OUTROS SERVIÇOS DE TERCEIROS - PESSOA FÍSICA	1.124.01.115.000	3.3.90.36.00	600,00				
	OUTROS SERVIÇOS DE TERCEIROS - PESSOA JURÍDICA	1.001.00.200.000	3.3.90.39.00	600,00				
	OUTROS SERVIÇOS DE TERCEIROS - PESSOA JURÍDICA	1.124.01.115.000	3.3.90.39.00	600,00				
4	DESPESAS DE CAPIT						1.200,00	

**PREFEITURA DE SÃO MIGUEL DO TAPUIO**

PRAÇA MANOEL EVARISTO PAIVA - CNPJ:06716906/0001-93

Orçamento Programa - Exercício de 2020

Page 11

QUADRO AUXILIAR DE DETALHAMENTO DA DESPESA

Lei: 009, Data: 21/12/2017

ORGÃO	02	PREFEITURA MUNICIPAL						
UNIDADE	03	SECRETARIA MUNICIPAL DE EDUCAÇÃO						
SUB UNIDADE	02	FUNDO DE MANUT. E DESEN. DO ENSINO BASICO - FUNDEB						
Aplicacao Programada		Proj/Ativ	Finalidade	Categoria	Detalhada	TotalGrupo	Total Categ.	Total Func.
			F.R. - C.A.					
Const. ampl. e recup. de unidades escolares - 40% FUNDEB		12.361.0030.1201.0000						120.000,00
4	DESPESAS DE CAPIT						120.000,00	
4	INVESTIMENTOS					120.000,00		
	OBRAS E INSTALAÇÕES		1.110.01.240.000	4.4.90.51.00	110.000,00			
	AQUISIÇÃO DE IMÓVEIS		1.110.01.240.000	4.4.90.61.00	10.000,00			
Ações de profr. munic. de transporte escolar - 40% FUNDEB		12.361.0030.1207.0000						947.575,29
3	DESPESAS CORREN						797.575,29	
3	OUTRAS DESPESAS CORRENTES					797.575,29		
	MATERIAL DE CONSUMO		1.110.01.240.000	3.3.90.30.00	100.583,41			
	OUTROS SERVIÇOS DE TERCEIROS - PESSOA FÍSICA		1.110.01.240.000	3.3.90.36.00	1.200,00			
	OUTROS SERVIÇOS DE TERCEIROS - PESSOA JURÍDICA		1.110.01.240.000	3.3.90.39.00	695.791,88			
4	DESPESAS DE CAPIT						150.000,00	
4	INVESTIMENTOS					150.000,00		
	EQUIPAMENTOS E MATERIAL PERMANENTE		1.110.01.240.000	4.4.90.52.00	150.000,00			
Construcao de Quadra Escolar Ens.Fundamental - 40%		12.361.0030.1667.0000						242.600,00
4	DESPESAS DE CAPIT						242.600,00	
4	INVESTIMENTOS					242.600,00		
	OBRAS E INSTALAÇÕES		1.110.01.240.000	4.4.90.51.00	242.600,00			
CONSTRUÇÃO/AMPL. E REFORMAS REDE FISICA ESCOLAR APL.PRECATÓRIOS FUNDEF/Ensino fundamental -40% fundeb		12.361.0030.1678.0000						800.000,00
4	DESPESAS DE CAPIT						800.000,00	
4	INVESTIMENTOS					800.000,00		
	OBRAS E INSTALAÇÕES		1.113.01.280.000	4.4.90.51.00	800.000,00			
CONSTRUÇÃO BIBLIOTECA ESCOLAR APL.PRECATÓRIOS FUNDEF/Ensino fundamental -40% fundeb		12.361.0030.1679.0000						500.000,00
4	DESPESAS DE CAPIT						500.000,00	
4	INVESTIMENTOS					500.000,00		
	OBRAS E INSTALAÇÕES		1.113.01.280.000	4.4.90.51.00	350.000,00			
	AQUISIÇÃO DE IMÓVEIS		1.113.01.280.000	4.4.90.61.00	150.000,00			
CONSTRUÇÃO AUDITORIO ESCOLAR APL.PRECATÓRIOS FUNDEF/Ensino fundamental -40% fundeb		12.361.0030.1680.0000						500.000,00
4	DESPESAS DE CAPIT						500.000,00	
4	INVESTIMENTOS					500.000,00		
	OBRAS E INSTALAÇÕES		1.113.01.280.000	4.4.90.51.00	500.000,00			
CONSTRUÇÃO/AMPL. E REFORMAS REDE FISICA PRE-ESCOLAR APL.PRECATÓRIOS FUNDEF/Ensino fundamental -40% fundeb		12.361.0030.1681.0000						500.000,00
4	DESPESAS DE CAPIT						500.000,00	
4	INVESTIMENTOS					500.000,00		
	OBRAS E INSTALAÇÕES		1.113.01.280.000	4.4.90.51.00	500.000,00			
Remuner. do Magistério-ensino fundamental - 60% FUNDEB		12.361.0030.2201.0000						5.735.722,57
3	DESPESAS CORREN						5.735.722,57	

**PREFEITURA DE SÃO MIGUEL DO TAPUIO**

PRAÇA MANOEL EVARISTO PAIVA - CNPJ:06716906/0001-93

Orçamento Programa - Exercício de 2020

Page 13

QUADRO AUXILIAR DE DETALHAMENTO DA DESPESA

Lei: 009, Data: 21/12/2017

ORGÃO	02	PREFEITURA MUNICIPAL
UNIDADE	03	SECRETARIA MUNICIPAL DE EDUCAÇÃO
SUB UNIDADE	02	FUNDO DE MANUT. E DESEN. DO ENSINO BASICO - FUNDEB

Aplicacao Programada	Proj/Ativ	Finalidade	Categoria	Detalhada	TotalGrupo	Total Categ.	Total Func.
FUNDEB							
3	DESPESAS CORREN					24.500,00	
1	PESSOAL E ENCARGOS SOCIAIS				12.000,00		
	CONTRATAÇÃO POR TEMPO DETERMINADO	1.110.01.240.000	3.1.90.04.00	2.000,00			
	VENCIMENTOS E VANTAGENS FIXAS - PESSOAL CIVIL	1.110.01.240.000	3.1.90.11.00	10.000,00			
3	OUTRAS DESPESAS CORRENTES				12.500,00		
	MATERIAL DE CONSUMO	1.110.01.240.000	3.3.90.30.00	10.000,00			
	OUTROS SERVIÇOS DE TERCEIROS - PESSOA FÍSICA	1.110.01.240.000	3.3.90.36.00	1.500,00			
	OUTROS SERVIÇOS DE TERCEIROS - PESSOA JURÍDICA	1.110.01.240.000	3.3.90.39.00	1.000,00			
4	DESPESAS DE CAPIT					34.800,00	
4	INVESTIMENTOS				34.800,00		
	EQUIPAMENTOS E MATERIAL PERMANENTE	1.110.01.240.000	4.4.90.52.00	34.800,00			
TOTAL						15.461.082,91	

**PREFEITURA DE SÃO MIGUEL DO TAPUIO**

PRAÇA MANOEL EVARISTO PAIVA - CNPJ:06716906/0001-93

Orçamento Programa - Exercício de 2020

Page 14

QUADRO AUXILIAR DE DETALHAMENTO DA DESPESA

Lei: 009, Data: 21/12/2017

ORGÃO	02	PREFEITURA MUNICIPAL							
UNIDADE	04	SECRETARIA MUNICIPAL DE SAÚDE							
SUB UNIDADE	01	FUNDO MUNICIPAL DE SAÚDE - FMS							
Aplicacao Programada	Proj/Ativ	Finalidade	Categoria	Detalhada	TotalGrupo	Total Categ.	Total Func.		
			F.R. - C.A.						
Construção, ampl. e recuperação de unidades de saúde-UBS	10.301.0020.1160.0000						331.500,00		
4	DESPESAS DE CAPIT					331.500,00			
4	INVESTIMENTOS				331.500,00				
	OBRAS E INSTALAÇÕES	1.220.02.110.000	4.4.90.51.00	321.000,00					
	AQUISIÇÃO DE IMÓVEIS	1.220.02.110.000	4.4.90.61.00	10.500,00					
Manutenção das Ações Serv. Atenção Basica em Saude-PAB/FNS	10.301.0025.2160.0000						1.645.402,00		
3	DESPESAS CORREN					1.598.902,00			
1	PESSOAL E ENCARGOS SOCIAIS				959.002,00				
	CONTRATAÇÃO POR TEMPO DETERMINADO	1.001.00.300.000	3.1.90.04.00	1.000,00					
	CONTRATAÇÃO POR TEMPO DETERMINADO	1.214.02.115.000	3.1.90.04.00	270.172,00					
	VENCIMENTOS E VANTAGENS FIXAS - PESSOAL CIVIL	1.001.00.300.000	3.1.90.11.00	1.000,00					
	VENCIMENTOS E VANTAGENS FIXAS - PESSOAL CIVIL	1.214.02.115.000	3.1.90.11.00	10.000,00					
	OBRIGAÇÕES PATRONAIS	1.001.00.300.000	3.1.90.13.00	1.000,00					
	OBRIGAÇÕES PATRONAIS	1.214.02.115.000	3.1.90.13.00	593.530,00					
	OUTRAS DESPESAS VARIÁVEIS - PESSOAL CIVIL	1.001.00.300.000	3.1.90.16.00	500,00					
	OUTRAS DESPESAS VARIÁVEIS - PESSOAL CIVIL	1.214.02.115.000	3.1.90.16.00	1.000,00					
	DESPESAS DE EXERCÍCIOS ANTERIORES	1.001.00.300.000	3.1.90.92.00	1.000,00					
	DESPESAS DE EXERCÍCIOS ANTERIORES	1.214.02.115.000	3.1.90.92.00	78.000,00					
	RESSARCIMENTO DE DESPESAS DE PESSOAL REQUISITADO	1.001.00.300.000	3.1.90.96.00	1.000,00					
	RESSARCIMENTO DE DESPESAS DE PESSOAL REQUISITADO	1.214.02.115.000	3.1.90.96.00	800,00					
3	OUTRAS DESPESAS CORRENTES				639.900,00				
	DIÁRIAS - CIVIL	1.001.00.300.000	3.3.90.14.00	500,00					
	DIÁRIAS - CIVIL	1.214.02.115.000	3.3.90.14.00	1.000,00					
	MATERIAL DE CONSUMO	1.001.00.300.000	3.3.90.30.00	1.000,00					
	MATERIAL DE CONSUMO	1.214.02.115.000	3.3.90.30.00	246.400,00					
	PASSAGENS E DESPESAS COM LOCOMOÇÃO	1.001.00.300.000	3.3.90.33.00	1.000,00					
	PASSAGENS E DESPESAS COM LOCOMOÇÃO	1.214.02.115.000	3.3.90.33.00	80.000,00					
	OUTROS SERVIÇOS DE TERCEIROS - PESSOA FÍSICA	1.001.00.300.000	3.3.90.36.00	1.000,00					
	OUTROS SERVIÇOS DE TERCEIROS - PESSOA FÍSICA	1.214.02.115.000	3.3.90.36.00	80.600,00					
	OUTROS SERVIÇOS DE TERCEIROS - PESSOA JURÍDICA	1.001.00.300.000	3.3.90.39.00	1.000,00					
	OUTROS SERVIÇOS DE TERCEIROS - PESSOA JURÍDICA	1.214.02.115.000	3.3.90.39.00	181.700,00					
	SERVIÇOS DE TECNOLOGIA DA INFORMAÇÃO E COMUNICAÇÃO	1.001.00.300.000	3.3.90.40.00	1.000,00					
	SERVIÇOS DE TECNOLOGIA DA INFORMAÇÃO E COMUNICAÇÃO	1.214.02.115.000	3.3.90.40.00	20.000,00					
	OBRIGAÇÕES TRIBUTÁRIAS E CONTRIBUTIVAS	1.001.00.300.000	3.3.90.47.00	1.000,00					
	OBRIGAÇÕES TRIBUTÁRIAS E CONTRIBUTIVAS	1.214.02.115.000	3.3.90.47.00	15.700,00					
	DESPESAS DE EXERCÍCIOS ANTERIORES	1.001.00.300.000	3.3.90.92.00	1.000,00					
	DESPESAS DE EXERCÍCIOS ANTERIORES	1.214.02.115.000	3.3.90.92.00	7.000,00					
4	DESPESAS DE CAPIT					46.500,00			
4	INVESTIMENTOS				46.500,00				
	EQUIPAMENTOS E MATERIAL PERMANENTE	1.001.00.300.000	4.4.90.52.00	1.000,00					
	EQUIPAMENTOS E MATERIAL PERMANENTE	1.214.02.115.000	4.4.90.52.00	43.500,00					
	INDENIZAÇÕES E RESTITUIÇÕES	1.001.00.300.000	4.4.90.93.00	1.000,00					
	INDENIZAÇÕES E RESTITUIÇÕES	1.214.02.115.000	4.4.90.93.00	1.000,00					
Ações do Progr. de Ag. Comunitários de Saúde - PACS	10.301.0025.2185.0000						1.025.660,00		
3	DESPESAS CORREN					1.023.660,00			
1	PESSOAL E ENCARGOS SOCIAIS				1.016.660,00				
	CONTRATAÇÃO POR TEMPO DETERMINADO	1.001.00.300.000	3.1.90.04.00	1.000,00					
	CONTRATAÇÃO POR TEMPO DETERMINADO	1.214.02.115.000	3.1.90.04.00	325.300,00					
	VENCIMENTOS E VANTAGENS FIXAS - PESSOAL CIVIL	1.001.00.300.000	3.1.90.11.00	1.000,00					
	VENCIMENTOS E VANTAGENS FIXAS - PESSOAL CIVIL	1.214.02.115.000	3.1.90.11.00	689.360,00					

**PREFEITURA DE SÃO MIGUEL DO TAPUIO**

PRAÇA MANOEL EVARISTO PAIVA - CNPJ:06716906/0001-93

Orçamento Programa - Exercício de 2020

Page 15

QUADRO AUXILIAR DE DETALHAMENTO DA DESPESA

Lei: 009, Data: 21/12/2017

ORGÃO	02	PREFEITURA MUNICIPAL						
UNIDADE	04	SECRETARIA MUNICIPAL DE SAÚDE						
SUB UNIDADE	01	FUNDO MUNICIPAL DE SAÚDE - FMS						
Aplicacao Programada			Proj/Ativ	Finalidade	Categoria	Detalhada	TotalGrupo	Total Categ. Total Func.
				F.R. - C.A.				
Ações do Progr. de Ag. Comunitários de Saúde - PACS			10.301.0025.2185.0000					1.025.660,00
3		DESPESAS CORREN						1.023.660,00
3		OUTRAS DESPESAS CORRENTES				7.000,00		
		DIÁRIAS - CIVIL		1.001.00.300.000 3.3.90.14.00		500,00		
		DIÁRIAS - CIVIL		1.214.02.115.000 3.3.90.14.00		500,00		
		MATERIAL DE CONSUMO		1.001.00.300.000 3.3.90.30.00		1.000,00		
		MATERIAL DE CONSUMO		1.214.02.115.000 3.3.90.30.00		1.000,00		
		OUTROS SERVIÇOS DE TERCEIROS - PESSOA FÍSICA		1.001.00.300.000 3.3.90.36.00		1.000,00		
		OUTROS SERVIÇOS DE TERCEIROS - PESSOA FÍSICA		1.214.02.115.000 3.3.90.36.00		1.000,00		
		OUTROS SERVIÇOS DE TERCEIROS - PESSOA JURÍDICA		1.001.00.300.000 3.3.90.39.00		1.000,00		
		OUTROS SERVIÇOS DE TERCEIROS - PESSOA JURÍDICA		1.214.02.115.000 3.3.90.39.00		1.000,00		
4		DESPESAS DE CAPIT						2.000,00
4		INVESTIMENTOS					2.000,00	
		EQUIPAMENTOS E MATERIAL PERMANENTE		1.001.00.300.000 4.4.90.52.00		1.000,00		
		EQUIPAMENTOS E MATERIAL PERMANENTE		1.214.02.115.000 4.4.90.52.00		1.000,00		
Ações do Programa de Saúde da Família - PSF			10.301.0025.2186.0000					1.392.115,00
3		DESPESAS CORREN						1.356.615,00
1		PESSOAL E ENCARGOS SOCIAIS				1.101.865,00		
		CONTRATAÇÃO POR TEMPO DETERMINADO		1.001.00.300.000 3.1.90.04.00		1.000,00		
		CONTRATAÇÃO POR TEMPO DETERMINADO		1.214.02.115.000 3.1.90.04.00		500.100,00		
		VENCIMENTOS E VANTAGENS FIXAS - PESSOAL CIVIL		1.001.00.300.000 3.1.90.11.00		1.000,00		
		VENCIMENTOS E VANTAGENS FIXAS - PESSOAL CIVIL		1.214.02.115.000 3.1.90.11.00		599.765,00		
3		OUTRAS DESPESAS CORRENTES				254.750,00		
		DIÁRIAS - CIVIL		1.001.00.300.000 3.3.90.14.00		600,00		
		DIÁRIAS - CIVIL		1.214.02.115.000 3.3.90.14.00		600,00		
		MATERIAL DE CONSUMO		1.001.00.300.000 3.3.90.30.00		1.000,00		
		MATERIAL DE CONSUMO		1.214.02.115.000 3.3.90.30.00		1.000,00		
		OUTROS SERVIÇOS DE TERCEIROS - PESSOA FÍSICA		1.001.00.300.000 3.3.90.36.00		1.000,00		
		OUTROS SERVIÇOS DE TERCEIROS - PESSOA FÍSICA		1.214.02.115.000 3.3.90.36.00		247.550,00		
		OUTROS SERVIÇOS DE TERCEIROS - PESSOA JURÍDICA		1.001.00.300.000 3.3.90.39.00		1.000,00		
		OUTROS SERVIÇOS DE TERCEIROS - PESSOA JURÍDICA		1.214.02.115.000 3.3.90.39.00		2.000,00		
4		DESPESAS DE CAPIT						35.500,00
4		INVESTIMENTOS					35.500,00	
		EQUIPAMENTOS E MATERIAL PERMANENTE		1.001.00.300.000 4.4.90.52.00		1.000,00		
		EQUIPAMENTOS E MATERIAL PERMANENTE		1.214.02.115.000 4.4.90.52.00		34.500,00		
Ações do programa de Incentivo à Saúde Bucal/Odontológicas			10.301.0025.2188.0000					798.040,00
3		DESPESAS CORREN						677.040,00
1		PESSOAL E ENCARGOS SOCIAIS				473.740,00		
		CONTRATAÇÃO POR TEMPO DETERMINADO		1.001.00.300.000 3.1.90.04.00		1.000,00		
		CONTRATAÇÃO POR TEMPO DETERMINADO		1.214.02.115.000 3.1.90.04.00		295.910,00		
		VENCIMENTOS E VANTAGENS FIXAS - PESSOAL CIVIL		1.001.00.300.000 3.1.90.11.00		1.000,00		
		VENCIMENTOS E VANTAGENS FIXAS - PESSOAL CIVIL		1.214.02.115.000 3.1.90.11.00		175.830,00		
3		OUTRAS DESPESAS CORRENTES				203.300,00		
		DIÁRIAS - CIVIL		1.001.00.300.000 3.3.90.14.00		500,00		
		DIÁRIAS - CIVIL		1.214.02.115.000 3.3.90.14.00		500,00		
		MATERIAL DE CONSUMO		1.001.00.300.000 3.3.90.30.00		1.000,00		
		MATERIAL DE CONSUMO		1.214.02.115.000 3.3.90.30.00		3.900,00		
		OUTROS SERVIÇOS DE TERCEIROS - PESSOA FÍSICA		1.001.00.300.000 3.3.90.36.00		1.000,00		
		OUTROS SERVIÇOS DE TERCEIROS - PESSOA FÍSICA		1.214.02.115.000 3.3.90.36.00		80.600,00		
		OUTROS SERVIÇOS DE TERCEIROS - PESSOA JURÍDICA		1.001.00.300.000 3.3.90.39.00		1.000,00		
		OUTROS SERVIÇOS DE TERCEIROS - PESSOA JURÍDICA		1.214.02.115.000 3.3.90.39.00		95.000,00		
		DESPESAS DE EXERCÍCIOS ANTERIORES		1.001.00.300.000 3.3.90.92.00		1.000,00		
		DESPESAS DE EXERCÍCIOS ANTERIORES		1.214.02.115.000 3.3.90.92.00		18.800,00		
4		DESPESAS DE CAPIT						121.000,00

**PREFEITURA DE SÃO MIGUEL DO TAPUIO**

PRAÇA MANOEL EVARISTO PAIVA - CNPJ:06716906/0001-93

Orçamento Programa - Exercício de 2020

Page 17

QUADRO AUXILIAR DE DETALHAMENTO DA DESPESA

Lei: 009, Data: 21/12/2017

ORGÃO	02	PREFEITURA MUNICIPAL						
UNIDADE	04	SECRETARIA MUNICIPAL DE SAÚDE						
SUB UNIDADE	01	FUNDO MUNICIPAL DE SAÚDE - FMS						
Aplicacao Programada		Proj/Ativ	Finalidade	Categoria	Detalhada	TotalGrupo	Total Categ.	Total Func.
			F.R. - C.A.					
ATENDIMENTO A POPULACAO NA REDE HOSPITALAR E AMBULATORIAL ESPECIALIZADO		10.302.0025.3019.0000						40.000,00
3 DESPESAS CORREN							39.000,00	
3 OUTRAS DESPESAS CORRENTES						39.000,00		
MATERIAL DE CONSUMO			1.214.02.115.000	3.3.90.30.00	20.000,00			
MATERIAL, BEM OU SERVIÇO PARA DISTRIBUIÇÃO GRATUITA			1.214.02.115.000	3.3.90.32.00	9.000,00			
OUTROS SERVIÇOS DE TERCEIROS - PESSOA FÍSICA			1.214.02.115.000	3.3.90.36.00	5.000,00			
OUTROS SERVIÇOS DE TERCEIROS - PESSOA JURÍDICA			1.214.02.115.000	3.3.90.39.00	5.000,00			
4 DESPESAS DE CAPIT							1.000,00	
4 INVESTIMENTOS						1.000,00		
EQUIPAMENTOS E MATERIAL PERMANENTE			1.214.02.115.000	4.4.90.52.00	1.000,00			
Ações de Assistencia Farmaceutica Básica		10.303.0025.2184.0000						365.250,00
3 DESPESAS CORREN							363.250,00	
3 OUTRAS DESPESAS CORRENTES						363.250,00		
MATERIAL, BEM OU SERVIÇO PARA DISTRIBUIÇÃO GRATUITA			1.001.00.300.000	3.3.90.32.00	1.000,00			
MATERIAL, BEM OU SERVIÇO PARA DISTRIBUIÇÃO GRATUITA			1.214.02.115.000	3.3.90.32.00	362.250,00			
4 DESPESAS DE CAPIT							2.000,00	
4 INVESTIMENTOS						2.000,00		
EQUIPAMENTOS E MATERIAL PERMANENTE			1.001.00.300.000	4.4.90.52.00	1.000,00			
EQUIPAMENTOS E MATERIAL PERMANENTE			1.214.02.115.000	4.4.90.52.00	1.000,00			
ATENDIMENTO A POPULACAO NA REDE DO CAPS		10.303.0025.3018.0000						61.500,00
3 DESPESAS CORREN							55.500,00	
1 PESSOAL E ENCARGOS SOCIAIS						42.000,00		
CONTRATAÇÃO POR TEMPO DETERMINADO			1.001.00.300.000	3.1.90.04.00	1.000,00			
CONTRATAÇÃO POR TEMPO DETERMINADO			1.214.02.115.000	3.1.90.04.00	30.000,00			
VENCIMENTOS E VANTAGENS FIXAS - PESSOAL CIVIL			1.001.00.300.000	3.1.90.11.00	1.000,00			
VENCIMENTOS E VANTAGENS FIXAS - PESSOAL CIVIL			1.214.02.115.000	3.1.90.11.00	10.000,00			
3 OUTRAS DESPESAS CORRENTES						13.500,00		
MATERIAL DE CONSUMO			1.001.00.300.000	3.3.90.30.00	500,00			
MATERIAL DE CONSUMO			1.214.02.115.000	3.3.90.30.00	5.000,00			
OUTROS SERVIÇOS DE TERCEIROS - PESSOA FÍSICA			1.001.00.300.000	3.3.90.36.00	500,00			
OUTROS SERVIÇOS DE TERCEIROS - PESSOA FÍSICA			1.214.02.115.000	3.3.90.36.00	2.000,00			
OUTROS SERVIÇOS DE TERCEIROS - PESSOA JURÍDICA			1.001.00.300.000	3.3.90.39.00	500,00			
OUTROS SERVIÇOS DE TERCEIROS - PESSOA JURÍDICA			1.214.02.115.000	3.3.90.39.00	5.000,00			
4 DESPESAS DE CAPIT							6.000,00	
4 INVESTIMENTOS						6.000,00		
EQUIPAMENTOS E MATERIAL PERMANENTE			1.001.00.300.000	4.4.90.52.00	1.000,00			
EQUIPAMENTOS E MATERIAL PERMANENTE			1.214.02.115.000	4.4.90.52.00	5.000,00			
Ações de Vigilancia Sanitaria		10.304.0025.2182.0000						241.616,00
3 DESPESAS CORREN							240.616,00	
1 PESSOAL E ENCARGOS SOCIAIS						194.516,00		
CONTRATAÇÃO POR TEMPO DETERMINADO			1.001.00.300.000	3.1.90.04.00	1.000,00			
CONTRATAÇÃO POR TEMPO DETERMINADO			1.214.02.115.000	3.1.90.04.00	72.166,00			
VENCIMENTOS E VANTAGENS FIXAS - PESSOAL CIVIL			1.001.00.300.000	3.1.90.11.00	1.000,00			
VENCIMENTOS E VANTAGENS FIXAS - PESSOAL CIVIL			1.214.02.115.000	3.1.90.11.00	119.250,00			
OUTRAS DESPESAS VARIÁVEIS - PESSOAL CIVIL			1.001.00.300.000	3.1.90.16.00	600,00			
OUTRAS DESPESAS VARIÁVEIS - PESSOAL CIVIL			1.214.02.115.000	3.1.90.16.00	500,00			

**PREFEITURA DE SÃO MIGUEL DO TAPUIO**

PRAÇA MANOEL EVARISTO PAIVA - CNPJ:06716906/0001-93

Orçamento Programa - Exercício de 2020

Page 20

QUADRO AUXILIAR DE DETALHAMENTO DA DESPESA

Lei: 009, Data: 21/12/2017

ORGÃO	02	PREFEITURA MUNICIPAL
UNIDADE	05	SECRETARIA MUN.DE PROMOCAO, ASSIST. SOCIAL E TRABALHO
SUB UNIDADE	00	SECRETARIA MUN. DE PROMOÇÃO, ASSISTENCIA SOCIAL E TRABALHO

Aplicacao Programada	Proj/Ativ	Finalidade	Categoria	Detalhada	TotalGrupo	Total Categ.	Total Func.
		F.R. - C.A.					
MANUTENÇÃO DAS AÇÕES DO CONSELHO MUNICIPAL		08.244.0016.3015.0000					2.700,00
ASSISTENCIA SOCIAL COMUNITARIA							
3	DESPESAS CORREN					2.700,00	
3	OUTRAS DESPESAS CORRENTES				2.700,00		
	MATERIAL DE CONSUMO	1.001.00.400.000	3.3.90.30.00	600,00			
	OUTROS SERVIÇOS DE TERCEIROS - PESSOA FÍSICA	1.001.00.400.000	3.3.90.36.00	1.000,00			
	OUTROS SERVIÇOS DE TERCEIROS - PESSOA JURÍDICA	1.001.00.400.000	3.3.90.39.00	1.100,00			
TOTAL							2.700,00

**PREFEITURA DE SÃO MIGUEL DO TAPUIO**

PRAÇA MANOEL EVARISTO PAIVA - CNPJ:06716906/0001-93

Orçamento Programa - Exercício de 2020

Page 22

QUADRO AUXILIAR DE DETALHAMENTO DA DESPESA

Lei: 009, Data: 21/12/2017

ORGÃO	02	PREFEITURA MUNICIPAL
UNIDADE	05	SECRETARIA MUN.DE PROMOCAO, ASSIST. SOCIAL E TRABALHO
SUB UNIDADE	02	SECRET. PROMOÇÃO, ASSISTENCIA S.TRABALHO/ADMINISTRATIVO

Aplicacao Programada	Proj/Ativ	Finalidade	Categoria	Detalhada	TotalGrupo	Total Categ.	Total Func.
F.R. - C.A.							
Manutenção das Ações da Secret.Mun.Promoção,Assist. Social e Trabalho	08.244.0016.3005.0000						678.157,00
3	DESPESAS CORREN					677.157,00	
1	PESSOAL E ENCARGOS SOCIAIS				394.483,00		
	CONTRATAÇÃO POR TEMPO DETERMINADO	1.001.00.400.000	3.1.90.04.00	379.483,00			
	VENCIMENTOS E VANTAGENS FIXAS - PESSOAL CIVIL	1.001.00.400.000	3.1.90.11.00	15.000,00			
3	OUTRAS DESPESAS CORRENTES				282.674,00		
	SUBVENÇÕES SOCIAIS	1.001.00.400.000	3.3.50.43.00	1.000,00			
	DIÁRIAS - CIVIL	1.001.00.400.000	3.3.90.14.00	8.600,00			
	AUXÍLIO FINANCEIRO A ESTUDANTES	1.001.00.400.000	3.3.90.18.00	1.000,00			
	MATERIAL DE CONSUMO	1.001.00.400.000	3.3.90.30.00	16.215,00			
	PREMIAÇÕES CULTURAIS, ARTÍSTICAS, CIENTÍFICAS, DESPORT	1.001.00.400.000	3.3.90.31.00	23.590,00			
	MATERIAL, BEM OU SERVIÇO PARA DISTRIBUIÇÃO GRATUITA	1.001.00.400.000	3.3.90.32.00	15.500,00			
	OUTROS SERVIÇOS DE TERCEIROS - PESSOA FÍSICA	1.001.00.400.000	3.3.90.36.00	15.209,00			
	OUTROS SERVIÇOS DE TERCEIROS - PESSOA JURÍDICA	1.001.00.400.000	3.3.90.39.00	94.100,00			
	SERVIÇOS DE TECNOLOGIA DA INFORMAÇÃO E COMUNICAÇÃO	1.001.00.100.000	3.3.90.40.00	1.000,00			
	OUTROS AUXÍLIOS FINANCEIROS A PESSOAS FÍSICAS	1.001.00.400.000	3.3.90.48.00	43.180,00			
	OUTROS AUXÍLIOS FINANCEIROS A PESSOAS FÍSICAS	1.520.05.110.000	3.3.90.48.00	62.280,00			
	DESPESAS DE EXERCÍCIOS ANTERIORES	1.001.00.400.000	3.3.90.92.00	1.000,00			
4	DESPESAS DE CAPIT					1.000,00	
4	INVESTIMENTOS				1.000,00		
	EQUIPAMENTOS E MATERIAL PERMANENTE	1.001.00.400.000	4.4.90.52.00	1.000,00			
TOTAL							678.157,00

**PREFEITURA DE SÃO MIGUEL DO TAPUIO**

PRAÇA MANOEL EVARISTO PAIVA - CNPJ:06716906/0001-93

Orçamento Programa - Exercício de 2020

Page 24

QUADRO AUXILIAR DE DETALHAMENTO DA DESPESA

Lei: 009, Data: 21/12/2017

ORGÃO	02	PREFEITURA MUNICIPAL						
UNIDADE	07	SECRETARIA MUN.DE AGRICULTURA, PECUARIA E ABASTECIMENTO						
SUB UNIDADE	00	SECRETARIA MUN.DE AGRICULTURA,PECUARIA E ABASTECIMENTO						
Aplicacao Programada		Proj/Ativ	Finalidade	Categoria	Detalhada	TotalGrupo	Total Categ.	Total Func.
			F.R. - C.A.					
Manutenção das Ações da Sec.Agricult.,Pecuaria e Abastecimento		20.605.0055.2500.0000						821.970,00
3	DESPESAS CORREN						719.970,00	
1	PESSOAL E ENCARGOS SOCIAIS					80.420,00		
	CONTRATAÇÃO POR TEMPO DETERMINADO	1.001.00.100.000	3.1.90.04.00		72.120,00			
	VENCIMENTOS E VANTAGENS FIXAS - PESSOAL CIVIL	1.001.00.100.000	3.1.90.11.00		8.300,00			
3	OUTRAS DESPESAS CORRENTES					639.550,00		
	DIÁRIAS - CIVIL	1.001.00.100.000	3.3.90.14.00		1.000,00			
	ENCARGOS PELA HONRA DE AVAIS, GARANTIAS, SEGUROS E SI	1.001.00.100.000	3.3.90.27.00		90.200,00			
	MATERIAL DE CONSUMO	1.001.00.100.000	3.3.90.30.00		105.700,00			
	OUTROS SERVIÇOS DE TERCEIROS - PESSOA FÍSICA	1.001.00.100.000	3.3.90.36.00		360.300,00			
	OUTROS SERVIÇOS DE TERCEIROS - PESSOA JURÍDICA	1.001.00.100.000	3.3.90.39.00		81.350,00			
	DESPESAS DE EXERCÍCIOS ANTERIORES	1.001.00.100.000	3.3.90.92.00		1.000,00			
4	DESPESAS DE CAPIT						102.000,00	
4	INVESTIMENTOS					102.000,00		
	EQUIPAMENTOS E MATERIAL PERMANENTE	1.001.00.100.000	4.4.90.52.00		1.000,00			
	EQUIPAMENTOS E MATERIAL PERMANENTE	1.530.05.115.000	4.4.90.52.00		100.000,00			
	EQUIPAMENTOS E MATERIAL PERMANENTE	1.940.05.110.000	4.4.90.52.00		1.000,00			
Construção de Poços e Reservatório d'água no Município		20.606.0060.1520.0000						2.000,00
4	DESPESAS DE CAPIT						2.000,00	
4	INVESTIMENTOS					2.000,00		
	OBRAS E INSTALAÇÕES	1.001.00.100.000	4.4.90.51.00		1.000,00			
	OBRAS E INSTALAÇÕES	1.940.05.110.000	4.4.90.51.00		1.000,00			
Implantação de redes de energia elétrica		20.606.0060.1521.0000						2.000,00
4	DESPESAS DE CAPIT						2.000,00	
4	INVESTIMENTOS					2.000,00		
	OBRAS E INSTALAÇÕES	1.001.00.100.000	4.4.90.51.00		1.000,00			
	OBRAS E INSTALAÇÕES	1.940.05.110.000	4.4.90.51.00		1.000,00			
Manutenção das Ações Desenvol.Agrario Rural		20.606.0060.2520.0000						7.000,00
3	DESPESAS CORREN						5.000,00	
3	OUTRAS DESPESAS CORRENTES					5.000,00		
	MATERIAL DE CONSUMO	1.001.00.100.000	3.3.90.30.00		1.000,00			
	MATERIAL, BEM OU SERVIÇO PARA DISTRIBUIÇÃO GRATUITA	1.001.00.100.000	3.3.90.32.00		1.000,00			
	OUTROS SERVIÇOS DE TERCEIROS - PESSOA FÍSICA	1.001.00.100.000	3.3.90.36.00		1.000,00			
	OUTROS SERVIÇOS DE TERCEIROS - PESSOA JURÍDICA	1.001.00.100.000	3.3.90.39.00		1.000,00			
	DESPESAS DE EXERCÍCIOS ANTERIORES	1.001.00.100.000	3.3.90.92.00		1.000,00			
4	DESPESAS DE CAPIT						2.000,00	
4	INVESTIMENTOS					2.000,00		
	EQUIPAMENTOS E MATERIAL PERMANENTE	1.001.00.100.000	4.4.90.52.00		1.000,00			
	EQUIPAMENTOS E MATERIAL PERMANENTE	1.940.05.110.000	4.4.90.52.00		1.000,00			
RECUPERAÇÃO E AMPLIAÇÃO DE ESTRADAS NO MUNICIPIO		20.782.0070.1682.0000						10.000,00
4	DESPESAS DE CAPIT						10.000,00	
4	INVESTIMENTOS					10.000,00		
	OBRAS E INSTALAÇÕES	1.510.05.110.000	4.4.90.51.00		10.000,00			
MANUTENÇÃO DAS AÇÕES DE CONSERVAÇÃO DE ESTRADAS MUNICIPAIS		20.782.0070.3022.0000						8.000,00
3	DESPESAS CORREN						7.000,00	
3	OUTRAS DESPESAS CORRENTES					7.000,00		
	MATERIAL DE CONSUMO	1.001.00.100.001	3.3.90.30.00		1.000,00			
	OUTROS SERVIÇOS DE TERCEIROS - PESSOA FÍSICA	1.001.00.100.000	3.3.90.36.00		5.000,00			
	OUTROS SERVIÇOS DE TERCEIROS - PESSOA JURÍDICA	1.001.00.100.000	3.3.90.39.00		1.000,00			

**PREFEITURA DE SÃO MIGUEL DO TAPUIO**

PRAÇA MANOEL EVARISTO PAIVA - CNPJ:06716906/0001-93

Orçamento Programa - Exercício de 2020

Page 26

QUADRO AUXILIAR DE DETALHAMENTO DA DESPESA

Lei: 009, Data: 21/12/2017

ORGÃO	02	PREFEITURA MUNICIPAL						
UNIDADE	08	SECRETARIA MUNICIPAL DE OBRAS E SERVICOS PUBLICOS						
SUB UNIDADE	00	SECRETARIA MUN.DE OBRAS E SERVICOS PUBLICOS						
Aplicacao Programada		Proj/Ativ	Finalidade	Categoria	Detalhada	TotalGrupo	Total Categ.	Total Func.
			F.R. - C.A.					
Construção e Recup.Calçamentos e Pavimentacao em vias publicas		15.451.0040.1320.0000						30.000,00
4	DESPEAS DE CAPIT						30.000,00	
4	INVESTIMENTOS					30.000,00		
	OBRAS E INSTALAÇÕES	1.510.05.110.000	4.4.90.51.00		10.000,00			
	OBRAS E INSTALAÇÕES	1.940.05.110.000	4.4.90.51.00		10.000,00			
	AQUISIÇÃO DE IMÓVEIS	1.001.00.100.000	4.4.90.61.00		5.000,00			
	AQUISIÇÃO DE IMÓVEIS	1.940.05.110.000	4.4.90.61.00		5.000,00			
Acoes Infra-estrutura em Extensão de Redes de Energia Elétrica		15.451.0040.1321.0000						11.000,00
4	DESPEAS DE CAPIT						11.000,00	
4	INVESTIMENTOS					11.000,00		
	OBRAS E INSTALAÇÕES	1.001.00.100.000	4.4.90.51.00		1.000,00			
	OBRAS E INSTALAÇÕES	1.940.05.110.000	4.4.90.51.00		10.000,00			
Construção e recuperacao de Praças Publicas e Parques da Cidade		15.451.0040.1672.0000						21.000,00
4	DESPEAS DE CAPIT						21.000,00	
4	INVESTIMENTOS					21.000,00		
	OBRAS E INSTALAÇÕES	1.001.00.100.000	4.4.90.51.00		1.000,00			
	OBRAS E INSTALAÇÕES	1.940.05.110.000	4.4.90.51.00		20.000,00			
Manutenção das Acoes da Sec.Obras e Servicos Publicos		15.451.0040.2320.0000						1.409.935,81
3	DESPEAS CORREN						1.403.935,81	
1	PESSOAL E ENCARGOS SOCIAIS					131.673,00		
	CONTRATAÇÃO POR TEMPO DETERMINADO	1.001.00.100.000	3.1.90.04.00		115.073,00			
	VENCIMENTOS E VANTAGENS FIXAS - PESSOAL CIVIL	1.001.00.100.000	3.1.90.11.00		15.600,00			
	OUTRAS DESPEAS VARIÁVEIS - PESSOAL CIVIL	1.001.00.100.000	3.1.90.16.00		500,00			
	DESPEAS DE EXERCÍCIOS ANTERIORES	1.001.00.100.000	3.1.90.92.00		500,00			
3	OUTRAS DESPEAS CORRENTES					1.272.262,81		
	DIÁRIAS - CIVIL	1.001.00.100.000	3.3.90.14.00		2.600,00			
	MATERIAL DE CONSUMO	1.001.00.100.000	3.3.90.30.00		200.490,00			
	OUTROS SERVIÇOS DE TERCEIROS - PESSOA FÍSICA	1.001.00.100.000	3.3.90.36.00		932.889,53			
	LOCAÇÃO DE MÃO-DE-OBRA	1.001.00.100.000	3.3.90.37.00		500,00			
	OUTROS SERVIÇOS DE TERCEIROS - PESSOA JURÍDICA	1.001.00.100.000	3.3.90.39.00		41.480,00			
	OUTROS SERVIÇOS DE TERCEIROS - PESSOA JURÍDICA	1.610.05.115.000	3.3.90.39.00		92.303,28			
	OUTROS SERVIÇOS DE TERCEIROS - PESSOA JURÍDICA	1.940.05.115.000	3.3.90.39.00		1.000,00			
	DESPEAS DE EXERCÍCIOS ANTERIORES	1.001.00.100.000	3.3.90.92.00		1.000,00			
4	DESPEAS DE CAPIT						6.000,00	
4	INVESTIMENTOS					6.000,00		
	EQUIPAMENTOS E MATERIAL PERMANENTE	1.001.00.100.000	4.4.90.52.00		1.000,00			
	EQUIPAMENTOS E MATERIAL PERMANENTE	1.940.05.110.000	4.4.90.52.00		5.000,00			
Construcao compl. em Melhoria em Habitações Populares/Rural		16.481.0047.1400.0000						306.000,00
4	DESPEAS DE CAPIT						306.000,00	
4	INVESTIMENTOS					306.000,00		
	OBRAS E INSTALAÇÕES	1.001.00.100.000	4.4.90.51.00		1.000,00			
	OBRAS E INSTALAÇÕES	1.940.05.110.000	4.4.90.51.00		305.000,00			
Manutencao das Ações de Melhoria em Habitações Populares		16.481.0047.2400.0000						5.000,00
3	DESPEAS CORREN						3.000,00	

**PREFEITURA DE SÃO MIGUEL DO TAPUIO**

PRAÇA MANOEL EVARISTO PAIVA - CNPJ:06716906/0001-93

Orçamento Programa - Exercício de 2020

Page 27

QUADRO AUXILIAR DE DETALHAMENTO DA DESPESA

Lei: 009, Data: 21/12/2017

ORGÃO	02	PREFEITURA MUNICIPAL						
UNIDADE	08	SECRETARIA MUNICIPAL DE OBRAS E SERVICOS PUBLICOS						
SUB UNIDADE	00	SECRETARIA MUN.DE OBRAS E SERVICOS PUBLICOS						
Aplicacao Programada			Proj/Ativ	Finalidade	Categoria	Detalhada	TotalGrupo	Total Categ. Total Func.
				F.R. - C.A.				
Manutencao das Ações de Melhoria em Habitações Populares			16.481.0047.2400.0000					5.000,00
3	3	DESPESAS CORREN						3.000,00
	3	OUTRAS DESPESAS CORRENTES					3.000,00	
		MATERIAL DE CONSUMO		1.001.00.100.000	3.3.90.30.00	1.000,00		
		OUTROS SERVIÇOS DE TERCEIROS - PESSOA FÍSICA		1.001.00.100.000	3.3.90.36.00	1.000,00		
		OUTROS SERVIÇOS DE TERCEIROS - PESSOA JURÍDICA		1.001.00.100.000	3.3.90.39.00	1.000,00		
4	4	DESPESAS DE CAPIT						2.000,00
	4	INVESTIMENTOS					2.000,00	
		EQUIPAMENTOS E MATERIAL PERMANENTE		1.001.00.100.000	4.4.90.52.00	1.000,00		
		EQUIPAMENTOS E MATERIAL PERMANENTE		1.940.05.110.000	4.4.90.52.00	1.000,00		
Construcao compl. em Melhoria em Habitações Populares/Urbana			16.482.0049.1410.0000					2.000,00
4	4	DESPESAS DE CAPIT						2.000,00
	4	INVESTIMENTOS					2.000,00	
		OBRAS E INSTALAÇÕES		1.001.00.110.000	4.4.90.51.00	1.000,00		
		OBRAS E INSTALAÇÕES		1.510.05.110.000	4.4.90.51.00	1.000,00		
Implantação do sistema de abastecimento d'gua			17.511.0050.1420.0000					6.000,00
4	4	DESPESAS DE CAPIT						6.000,00
	4	INVESTIMENTOS					6.000,00	
		OBRAS E INSTALAÇÕES		1.001.00.100.000	4.4.90.51.00	1.000,00		
		OBRAS E INSTALAÇÕES		1.940.05.115.000	4.4.90.51.00	5.000,00		
Construção de unidades sanitárias rural			17.511.0050.1421.0000					6.000,00
4	4	DESPESAS DE CAPIT						6.000,00
	4	INVESTIMENTOS					6.000,00	
		OBRAS E INSTALAÇÕES		1.001.00.100.000	4.4.90.51.00	1.000,00		
		OBRAS E INSTALAÇÕES		1.940.05.115.000	4.4.90.51.00	5.000,00		
Construção de poços e reservatórios d'agua			17.511.0050.1424.0000					1.500,00
4	4	DESPESAS DE CAPIT						1.500,00
	4	INVESTIMENTOS					1.500,00	
		OBRAS E INSTALAÇÕES		1.001.00.100.000	4.4.90.51.00	1.000,00		
		OBRAS E INSTALAÇÕES		1.940.05.115.000	4.4.90.51.00	500,00		
Construção e Ampl. de Sistemas de Abastecimento D'agua			17.512.0051.1450.0000					11.000,00
4	4	DESPESAS DE CAPIT						11.000,00
	4	INVESTIMENTOS					11.000,00	
		OBRAS E INSTALAÇÕES		1.001.00.110.000	4.4.90.51.00	1.000,00		
		OBRAS E INSTALAÇÕES		1.510.05.110.000	4.4.90.51.00	10.000,00		
Construção de unidades sanitárias			17.512.0051.1451.0000					11.000,00
4	4	DESPESAS DE CAPIT						11.000,00
	4	INVESTIMENTOS					11.000,00	
		OBRAS E INSTALAÇÕES		1.001.00.100.000	4.4.90.51.00	1.000,00		
		OBRAS E INSTALAÇÕES		1.940.05.110.000	4.4.90.51.00	10.000,00		
Construção e Restauração de Lavanderias e Chafarizes Públicos			17.512.0051.1452.0000					11.000,00
4	4	DESPESAS DE CAPIT						11.000,00
	4	INVESTIMENTOS					11.000,00	
		OBRAS E INSTALAÇÕES		1.001.00.100.000	4.4.90.51.00	1.000,00		
		OBRAS E INSTALAÇÕES		1.940.05.110.000	4.4.90.51.00	10.000,00		

**PREFEITURA DE SÃO MIGUEL DO TAPUIO**

PRAÇA MANOEL EVARISTO PAIVA - CNPJ:06716906/0001-93

Orçamento Programa - Exercício de 2020

Page 31

QUADRO AUXILIAR DE DETALHAMENTO DA DESPESA

Lei: 009, Data: 21/12/2017

ORGÃO	02	PREFEITURA MUNICIPAL
UNIDADE	11	FUNDO MUNICIPAL DOS DIREITOS DA CRIANÇA E ADOLESCENTE
SUB UNIDADE	00	FUNDO MUNICIPAL DOS DIREITOS DA CRIANÇA E ADOLESCENTE

Aplicacao Programada	Proj/Ativ	Finalidade	Categoria	Detalhada	TotalGrupo	Total Categ.	Total Func.
F.R. - C.A.							
MANUTENÇÃO DAS AÇÕES FUNDO MUN.DOS DIREITOS DA CRIANÇA E DO ADOLESCENTE	14.243.0015.3010.0000						20.000,00
3 DESPESAS CORREN						19.000,00	
1 PESSOAL E ENCARGOS SOCIAIS					10.000,00		
CONTRATAÇÃO POR TEMPO DETERMINADO		1.001.00.100.000	3.1.90.04.00	5.000,00			
VENCIMENTOS E VANTAGENS FIXAS - PESSOAL CIVIL		1.001.00.100.000	3.1.90.11.00	5.000,00			
3 OUTRAS DESPESAS CORRENTES					9.000,00		
SUBVENÇÕES SOCIAIS		1.001.00.100.000	3.3.50.43.00	1.000,00			
DIÁRIAS - CIVIL		1.001.00.100.000	3.3.90.14.00	1.000,00			
MATERIAL DE CONSUMO		1.001.00.100.000	3.3.90.30.00	1.000,00			
PREMIAÇÕES CULTURAIS, ARTÍSTICAS, CIENTÍFICAS, DESPORT		1.001.00.100.000	3.3.90.31.00	1.000,00			
MATERIAL, BEM OU SERVIÇO PARA DISTRIBUIÇÃO GRATUITA		1.001.00.100.000	3.3.90.32.00	1.000,00			
OUTROS SERVIÇOS DE TERCEIROS - PESSOA FÍSICA		1.001.00.100.000	3.3.90.36.00	1.000,00			
OUTROS SERVIÇOS DE TERCEIROS - PESSOA JURÍDICA		1.001.00.100.000	3.3.90.39.00	1.000,00			
OUTROS AUXÍLIOS FINANCEIROS A PESSOAS FÍSICAS		1.001.00.100.000	3.3.90.48.00	1.000,00			
DESPESAS DE EXERCÍCIOS ANTERIORES		1.001.00.100.000	3.3.90.92.00	1.000,00			
4 DESPESAS DE CAPIT						1.000,00	
4 INVESTIMENTOS					1.000,00		
EQUIPAMENTOS E MATERIAL PERMANENTE		1.001.00.100.000	4.4.90.52.00	1.000,00			
MANUTENÇÃO DAS AÇÕES DO CONSELHO TUTELAR	14.243.0015.3011.0000						74.500,00
3 DESPESAS CORREN						74.500,00	
1 PESSOAL E ENCARGOS SOCIAIS					68.000,00		
CONTRATAÇÃO POR TEMPO DETERMINADO		1.001.00.110.000	3.1.90.04.00	68.000,00			
3 OUTRAS DESPESAS CORRENTES					6.500,00		
DIÁRIAS - CIVIL		1.001.00.100.000	3.3.90.14.00	3.500,00			
MATERIAL DE CONSUMO		1.001.00.100.000	3.3.90.30.00	1.000,00			
OUTROS SERVIÇOS DE TERCEIROS - PESSOA FÍSICA		1.001.00.100.000	3.3.90.36.00	1.000,00			
OUTROS SERVIÇOS DE TERCEIROS - PESSOA JURÍDICA		1.001.00.100.000	3.3.90.39.00	1.000,00			
MANUTENÇÃO DAS AÇÕES CONSELHO DOS DIREITOS DA CRIANÇA E DO ADOLESCENTE	14.243.0015.3012.0000						3.000,00
3 DESPESAS CORREN						3.000,00	
3 OUTRAS DESPESAS CORRENTES					3.000,00		
MATERIAL DE CONSUMO		1.001.00.100.000	3.3.90.30.00	1.000,00			
OUTROS SERVIÇOS DE TERCEIROS - PESSOA FÍSICA		1.001.00.100.000	3.3.90.36.00	1.000,00			
OUTROS SERVIÇOS DE TERCEIROS - PESSOA JURÍDICA		1.001.00.100.000	3.3.90.39.00	1.000,00			
CONSTRUCOES E REFORMAS DO PREDIO FUNDO MUN.DOS DIREITOS DA CRIANÇA E DO ADOLESCENTE	14.451.0015.3013.0000						7.000,00
4 DESPESAS DE CAPIT						7.000,00	
4 INVESTIMENTOS					7.000,00		
OBRAS E INSTALAÇÕES		1.001.00.100.000	4.4.90.51.00	1.000,00			
OBRAS E INSTALAÇÕES		1.940.05.115.000	4.4.90.51.00	5.000,00			
AQUISIÇÃO DE IMÓVEIS		1.001.00.100.000	4.4.90.61.00	1.000,00			

TOTAL 104.500,00

**PREFEITURA DE SÃO MIGUEL DO TAPUIO**

PRAÇA MANOEL EVARISTO PAIVA - CNPJ:06716906/0001-93

Orçamento Programa - Exercício de 2020

Page 32

QUADRO AUXILIAR DE DETALHAMENTO DA DESPESA

Lei: 009, Data: 21/12/2017

ORGÃO	90	Reserva de Contingência						
UNIDADE	99	RESERVA DE CONTINGÊNCIA						
SUB UNIDADE	99	RESERVA DE CONTINGENCIA						

Aplicacao Programada	Proj/Ativ	Finalidade	Categoria	Detalhada	TotalGrupo	Total Categ.	Total Func.
		F.R. - C.A.					
Reserva de contingência	99.999.9999.9999.0000						195.000,00
9 RESERVA DE CONTI						195.000,00	
9 RESERVA DE CONTINGÊNCIA					195.000,00		
RESERVA DE CONTINGÊNCIA		1.001.00.100.000	9.9.99.99.00	195.000,00			
TOTAL							195.000,00

Totais por Programa

Programa	Descrição	Total
0001	PROCESSO LEGISLATIVO	1.356.159,59
0002	OUTROS ENCARGOS	2.500,00
0005	GESTÃO ADMINISTRATIVA	6.852.676,08
0006	GESTÃO DAS ATIVIDADES DE CONTROLE INTERNO	114.100,00
0009	GESTAO DAS ATIV.CONTROLE FINANCEIRO	10.000,00
0011	POLICIAMENTO COMUNITÁRIO	75.740,00
0015	AÇÕES DE PROTEÇÃO A CRIANÇA E AO ADOLESCENTE	159.500,00
0016	AÇÃO COMUNITARIA GERAL	1.770.610,00
0020	GESTAÕ E EXPANSÃO DO SISTEMA DE SAÚDE	541.500,00
0025	PROGRAMAS ESPECIAIS DE SAÚDE	6.457.813,00
0026	AMORTIZAÇÃO E JUROS DA DÍVIDA INTERNA	390.845,65
0030	GESTÃO E EXPANSÃO DO ENSINO FUNDAMENTAL	14.848.002,09
0032	PROGRAMAS ESPECIAIS DE EDUCAÇÃO	1.130.499,82
0035	GESTAÕ E EXPANSÃO DO ENSINO INFANTIL	1.322.080,82
0036	PROR. DE ATEND. A PORT. DE NECESSIDADES ESPECIAIS	108.800,00
0037	PRESERVAÇÃO DO PATRIMONIO HISTÓRICO	3.000,00
0038	APOIO E ESTIMULO AS ATIVIDADES CULTURAIS	219.690,00
0040	AÇÕES DE UTILIDADE PÚBLICA	1.471.935,81
0047	PROGRAMA DE MELHORIA HABITACIONAL-RURAL	311.000,00
0049	PROGRAMA DE MELHORIA HABITACIONAL-URBANA	6.000,00
0050	AÇÕES DE SANEAMENTO BÁSICO RURAL	13.500,00
0051	AÇÕES DE SANEAMENTO BÁSICO URBANO	61.000,00
0055	GESTÃO DAS AÇÕES DE ABASTECIMENTO	826.270,00
0060	DESENVOLVIMENTO AGRARIO	11.000,00
0070	EXPANSÃO E MELHORIA DA REDE RODOVIARIA MUNICIPAL	461.500,00
0073	INCENTIVO AO ESPORTE AMADOR	177.500,00
2002	GESTAO E OPERACIONALIZACAO DAS POLITICAS EDUCACIONAIS	3.790.982,23
9999	RESERVA DE CONTINGENCIA	195.000,00
Total Geral:		42.689.205,09

Totais por Projeto

Projeto	Descrição	Total
1001	Construção, Ampl. e Recuperação Predio da Camara Municipal	12.000,00
1040	Construção e Restauração de Prédios Públicos	5.000,00

**PREFEITURA DE SÃO MIGUEL DO TAPUIO**

PRAÇA MANOEL EVARISTO PAIVA - CNPJ:06716906/0001-93

Orçamento Programa - Exercício de 2020

Page 33

QUADRO AUXILIAR DE DETALHAMENTO DA DESPESA

Lei: 009, Data: 21/12/2017

1160	Construção, ampl. e recuperação de unidades de saúde-UBS	541.500,00
1200	Construção, Ampliação e Recuperação de Unidades Escolares-Convenio	128.000,00
1201	Const. ampl. e recup. de unidades escolares - 40% FUNDEB	120.000,00
1207	Ações de prof. munic. de transporte escolar - 40% FUNDEB	947.575,29
1261	Constr. ampl. e rec. de unidaes pré-escolares - 40% FUNDEB	85.000,00
1290	Construção, Reforma, Ampliação de Biblioteca Municipal	2.000,00
1320	Construção e Recup.Calçamentos e Pavimentacao em Vias Publicas	30.000,00
1321	Acoes Infra-estrutura em Extensão de Redes de Energia Elétrica	11.000,00
1400	Construcao compl. em Melhoría em Habitações Populares/Rural	306.000,00
1410	Construcao compl. em Melhoría em Habitações Populares/Urbana	2.000,00
1420	Implantação do Sistema de Abastecimento D'gua	6.000,00
1421	Construção de Unidades Sanitárias Rural	6.000,00
1424	Construção de Poços e Reservatórios D'agua	1.500,00
1450	Construção e Ampl. de Sistemas de Abastecimento D'agua	11.000,00
1451	Construção de Unidades Sanitarias	11.000,00
1452	Construção e Restauração de Lavanderias e Chafarizes Públicos	11.000,00
1453	Construção de Aterro Sanitário	11.000,00
1457	Construção de Poços e Reservatórios de Água	11.000,00
1520	Construção de Poços e Reservatório d'água no Municipio	2.000,00
1521	Implantação de Redes de Energia Elétrica	2.000,00
1610	Construção e recuperacao da Rede Rodoviária Municipal	7.000,00
1650	Construção de quadras esportivas	51.000,00
1651	Construção, ampl. e ref. de campos de futebol	6.000,00
1666	Construção do Centro de Referência de Assistência Social - CRAS	55.000,00
1667	Construcao de Quadra Escolar Ens.Fundamental - 40%	242.600,00
1668	CONSTRUÇÃO, REFORMA DO SISTEMA PUBLICO ABAST.ÁGUA-SAAE	4.000,00
1669	Construção de Quadras Escolares-Convenio	120.000,00
1670	Construção de Creches Pre-Escolar- Convenio	150.000,00
1671	Construção e Ampl. do Quadrilhadromo Cultural Popular	50.000,00
1672	Construção e Recuperacao de Praças Publicas e Parques da Cidade	21.000,00
1673	Construção e Ampliacao de Estradas Vicinais	430.500,00
1678	CONSTRUÇÃO/AMPL. E REFORMAS REDE FISICA ESCOLAR APL.PRECATORIOS FUNDEF/Ensino fundamental -40% fundeb	800.000,00
1679	CONSTRUÇÃO BIBLIOTECA ESCOLAR APL.PRECATORIOS FUNDEF/Ensino fundamental -40% fundeb	500.000,00
1680	CONSTRUÇÃO AUDITORIO ESCOLAR APL.PRECATORIOS FUNDEF/Ensino fundamental -40% fundeb	500.000,00
1681	CONSTRUÇÃO/AMPL. E REFORMAS REDE FISICA PRE-ESCOLAR APL.PRECATORIOS FUNDEF/Ensino fundamental -40% fundeb	500.000,00
1682	RECUPERAÇÃO E AMPLIAÇÃO DE ESTRADAS NO MUNICIPIO	10.000,00
3022	MANUTENÇÃO DAS AÇÕES DE CONSERVAÇÃO DE ESTRADAS MUNICIPAIS	8.000,00
Total Geral:		5.717.675,29

Totais por Atividade

Atividade	Descrição	Total
2001	Manutenção das Ações Governamentais do Legislativo Municipal	1.344.159,59
2040	Manutenção das Ações de Governo, Administrativa e Financeira	3.569.352,99
2041	Manutenção do Gabinete do Prefeito	784.003,09
2070	Manutenção das Ações de Controle Interno	114.100,00
2100	Apoio nas Ações de Policiamento e Segurança Pública	75.740,00
2150	Manutenção das Ações dos Programas FNAS	572.830,00
2160	Manutenção das Ações Serv.Atenção Basica em Saude-PAB/FNS	1.645.402,00
2182	Ações de Vigilância Sanitaria	241.616,00
2184	Ações de Assistencia Farmaceutica Básica	365.250,00
2185	Ações do Progr. de Ag. Comunitários de Saúde - PACS	1.025.660,00
2186	Ações do Programa de Saúde da Família - PSF	1.392.115,00
2188	Ações do programa de Incentivo à Saúde Bucal/Odontologicas	798.040,00
2201	Remuner. do Magistério-ensino fundamental - 60% FUNDEB	5.735.722,57
2202	Manutenção das Acoes da Secr.Educação- SME	3.790.982,23
2203	Manut. e desenv. do ensino fundamental - 40% FUNDEB	3.754.104,23
2240	Ações do programa Nac. de Alim. Esolar - PNAE	443.698,98
2241	Ações do programa Dinheiro Dir. na Escola - PDDE	11.021,68

**PREFEITURA DE SÃO MIGUEL DO TAPUIO**

PRAÇA MANOEL EVARISTO PAIVA - CNPJ:06716906/0001-93

Orçamento Programa - Exercício de 2020

Page 34

QUADRO AUXILIAR DE DETALHAMENTO DA DESPESA

Lei: 009, Data: 21/12/2017

2246	Ações do Programa Salário Educação	320.866,16
2248	Ações do Programa Transporte Escolar- PNATE	294.413,00
2250	Ações do Programa Brasil Alfabetizado - BRASALF	60.500,00
2262	Remun. do magistério-ensino infantil - 60% FUNDEB	866.780,82
2263	Manut. e desenvolvimento do ensino infantil - 40% FUNDEB	59.300,00
2272	Manut. e Remun. do magistério do Ensino Especial	104.000,00
2273	Manut. e desenv. do Ensino Especial Administrativo	4.800,00
2280	Manutenção e Preservação do Patrimonio Historico Cultural	3.000,00
2290	Manutenção das Ações da Sec.Meio Ambiente, Cultura e Turismo	167.690,00
2320	Manutenção das Ações da Sec.Obras e Serviços Públicos	1.409.935,81
2400	Manutenção das Ações de Melhoria em Habitações Populares	5.000,00
2450	Manutenção das Atividades de Saneamento Básico	6.000,00
2500	Manutenção das Ações da Sec.Agricult.,Pecuaria e Abastecimento	821.970,00
2520	Manutenção das Ações Desenvol.Agrario Rural	7.000,00
2610	Ações de Conservação de Estradas Vicinais municipais	6.000,00
2650	Manutenção das Ações da Sec.de Esporte,Lazer e Juventude	120.500,00
2680	Outras Desp. c/ Encargos Esp. não Assoc. ao Proces. Produtivo	1.000,00
2681	Ações do Programa Centro de Referencia Assist.Social - CRAS	339.028,00
3000	Diretoria Geral de Serviço Autônomo de Água e Esgoto - SAAE	5.800,00
3001	Gerencia de Manutencao, Operação e Expansão do SAAE	4.300,00
3002	Gerencia Administrativa, Financeira e de Consumo do SAAE	10.000,00
3003	Nucleo de Apoio Saude da Familia - NASF	186.430,00
3004	Programa de Melhoria do Acesso e da Qualidade - PMAQ - RAB-PM	571.400,00
3005	Manutenção das Ações da Secret.Mun.Promoção,Assist. Social e Trabalho	678.157,00
3006	Ações de Programas de Apoio a creches	311.000,00
3007	Manutenção Administrativa Sec.Saude-Sede	2.488.520,00
3008	Ações Centro Especialidades Odontologicas - CEO	55.000,00
3009	Ações de Implantação do SAMU	10.000,00
3010	MANUTENÇÃO DAS AÇÕES FUNDO MUN.DOS DIREITOS DA CRIANÇA E DO ADOLESCENTE	20.000,00
3011	MANUTENÇÃO DAS AÇÕES DO CONSELHO TUTELAR	74.500,00
3012	MANUTENÇÃO DAS AÇÕES CONSELHO DOS DIREITOS DA CRIANÇA E DO ADOLESCENTE	3.000,00
3013	CONSTRUCOES E REFORMAS DO PREDIO FUNDO MUN.DOS DIREITOS DA CRIANÇA E DO ADOLESCENTE	7.000,00
3014	MANUTENÇÃO DAS AÇÕES DO CONSELHO MUNICIPAL DE SAUDE	3.500,00
3015	MANUTENÇÃO DAS AÇÕES DO CONSELHO MUNICIPAL ASSSITENCIA SOCIAL COMUNITARIA	2.700,00
3016	MANUTENÇÃO DAS AÇÕES DO CONSELHO MUNICIPAL DE EDUCACÃO E FUNDEB	2.500,00
3017	MANUTENCAO ACOES PROG. CENTRO REFERENCIA ESPECIALIZADO ASSSIT.SOCIAL -CREAS MUNICIPAL	171.895,00
3018	ATENDIMENTO A POPULACAO NA REDE DO CAPS	81.500,00
3019	ATENDIMENTO A POPULACAO NA REDE HOSPITALAR E AMBULATORIAL ESPECIALIZADO	40.000,00
3020	ACOES DE VIGILANCIA, PREVENCAO E CONTROLE DE DOENÇAS EPIDEMIOLOGICAS DIVERSAS	45.400,00
3021	MANUTENÇÃO DAS AÇÕES APLICAÇÃO PRECATORIOS FUNDEF/Ensino fundamental -40% fundeb	1.350.000,00
Total Geral:		36.384.184,15

Totais por Operação Especial

Op.Esp.	Descrição	Total
0002	Encargo com Amortizações e Juros da Dívida Interna	392.345,65
9999	Reserva de contingência	195.000,00
Total Geral:		587.345,65

DIANNI CARVALHO DE AMORIM
CONTADORA GERAL CRC 5808-O/8
725.053.703-20

JOSE LINCOLN SOBRAL MATOS
REFEITO MUNICIPAL SAO MIGUEL TAPUIO
052.695.205-91

Digite o texto aqui



ESTADO DO PIAUÍ
PREFEITURA MUNICIPAL DE SÃO MIGUEL DO TAPUIO
GABINETE DO PREFEITO
CONTROLADORIA GERAL E CONTABILIDADE



GRÁFICOS E DEMONSTRATIVOS EXPLICATIVOS



PREFEITURA DE SÃO MIGUEL DO TAPUIO

PRAÇA MANOEL EVARISTO PAIVA

06716906/0001-93

Exercício: 2020

DESPESA ORÇADA POR FUNÇÃO

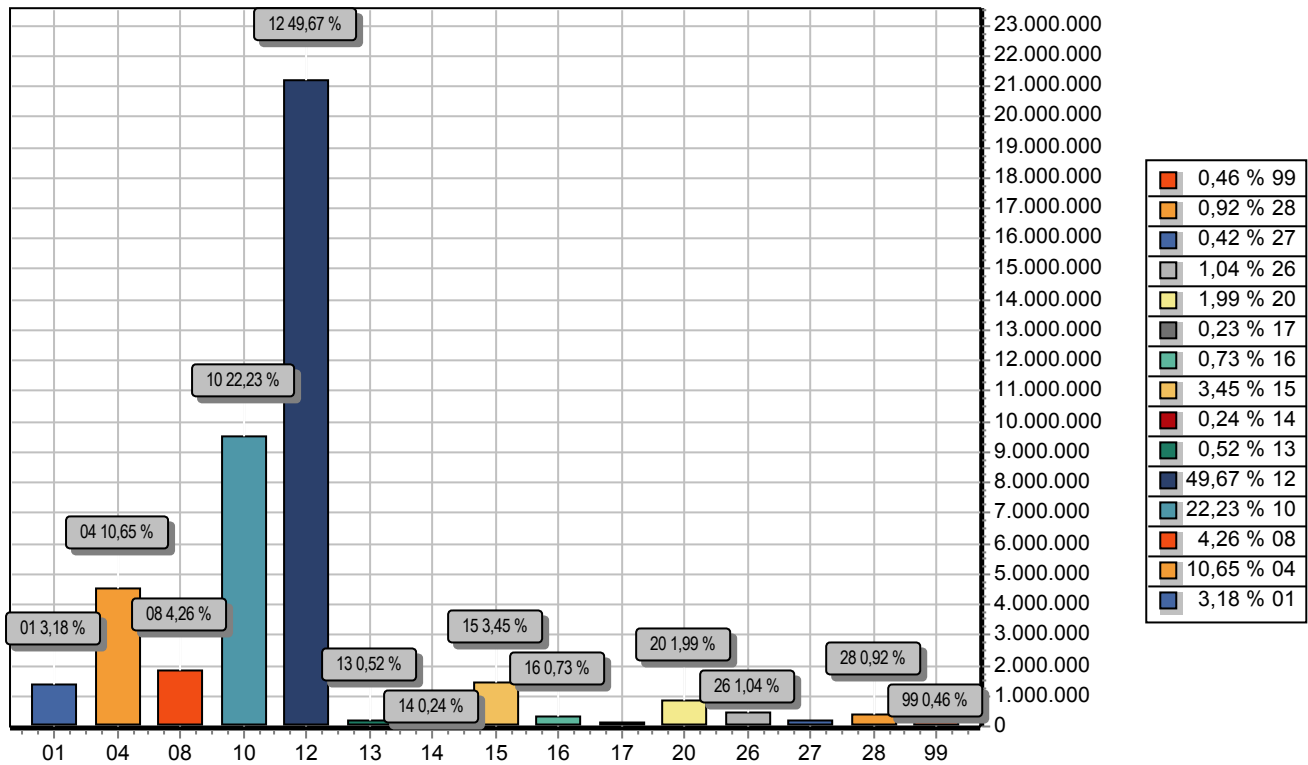

FUNÇÃO	DOTAÇÃO
01 Legislativa	1.357.659,59
04 Administração	4.548.196,08
08 Assistência Social	1.819.610,00
10 Saúde	9.491.333,00
12 Educação	21.202.864,96
13 Cultura	222.690,00
14 Direitos da Cidadania	104.500,00
15 Urbanismo	1.471.935,81
16 Habitação	313.000,00
17 Saneamento	98.600,00
20 Agricultura	850.970,00
26 Transporte	443.500,00
27 Desporto e Lazer	177.500,00
28 Encargos Especiais	391.845,65
99 Reserva de Contingência	195.000,00
TOTAL	42.689.205,09



PREFEITURA DE SÃO MIGUEL DO TAPUIO

PRAÇA MANOEL EVARISTO PAIVA

06716906/0001-93

Exercício: 2020

DESPESA ORÇADA POR FUNÇÃO

DIANNI CARVALHO DE AMORIM
CONTADORA GERAL CRC 5808-O/8
725.053.703-20

JOSE LINCOLN SOBRAL MATOS
PREFEITO MUNICIPAL SAO MIGUEL TAPUIO
052.695.205-91



PREFEITURA DE SÃO MIGUEL DO TAPUIO

PRAÇA MANOEL EVARISTO PAIVA

06716906/0001-93

Exercício: 2020

DESPEZA ORÇADA POR GRUPO

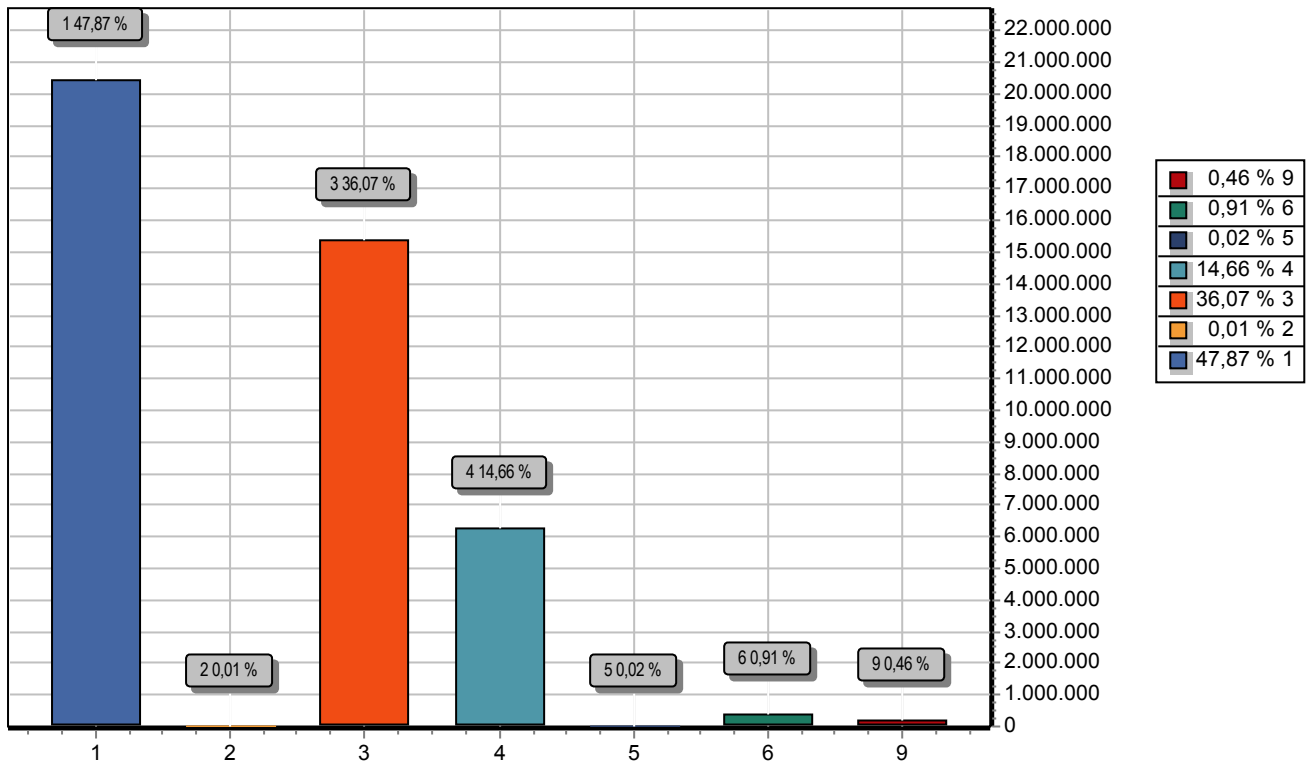

GRUPO		DOTAÇÃO
1	PESSOAL E ENCARGOS SOCIAIS	20.435.397,74
2	JUROS E ENCARGOS DA DÍVIDA	4.000,00
3	OUTRAS DESPESAS CORRENTES	15.398.101,70
4	INVESTIMENTOS	6.257.360,00
5	INVERSÕES FINANCEIRAS	9.000,00
6	AMORTIZAÇÃO DA DÍVIDA	390.345,65
9	RESERVA DE CONTINGÊNCIA	195.000,00
TOTAL		42.689.205,09

DIANNI CARVALHO DE AMORIM
CONTADORA GERAL CRC 5808-O/8
725.053.703-20

JOSE LINCOLN SOBRAL MATOS
PREFEITO MUNICIPAL SAO MIGUEL TAPUIO
052.695.205-91



PREFEITURA DE SÃO MIGUEL DO TAPUIO

PRAÇA MANOEL EVARISTO PAIVA

06716906/0001-93

Exercício: 2020

RECEITA PREVISTA

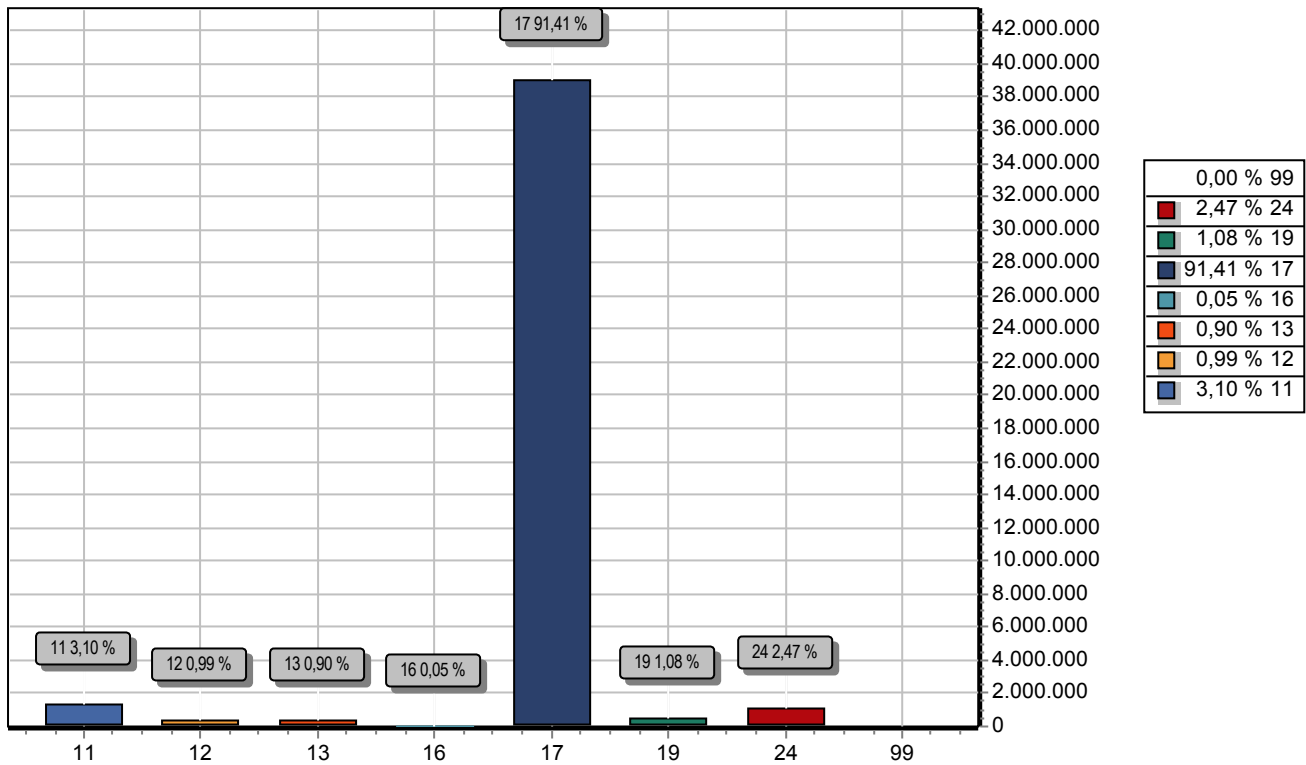

CODIGO	PREVISTO	
11	IMPOSTOS, TAXAS E CONTRIBUIÇÕES DE MELHORIA	1.324.478,80
12	CONTRIBUIÇÕES	420.703,28
13	RECEITA PATRIMONIAL	384.178,76
16	RECEITA DE SERVIÇOS	23.100,00
17	TRANSFERENCIAS CORRENTES	39.021.533,29
19	OUTRAS RECEITAS CORRENTES	461.410,96
24	TRANSFERÊNCIAS DE CAPITAL	1.053.800,00
99	RECURSOS ARRECADADOS EM EXERCÍCIOS ANTERIORES	
TOTAL		42.689.205,09

DIANNI CARVALHO DE AMORIM
CONTADORA GERAL CRC 5808-O/8
725.053.703-20

JOSE LINGOLN SOBRAL MATOS
REFEITO MUNICIPAL SAO MIGUEL TAPUIO
052.695.205-91